MUSIC - UNIVERSITY OF TORONTO
3 1761 12259901 2

Blok, Vladimir Mikhailovich
[Risunki karandashom]

M
1380
B56R5

ВЛ. БЛОК

Рисунки карандашом

Альбом фортепианных пьес для детей

Digitized by the Internet Archive
in 2026 with funding from
University of Toronto

https://archive.org/details/31761122599012

БИБЛИОТЕКА ЮНОГО ПИАНИСТА.
Младшие и средние классы
детской музыкальной школы

Вл. БЛОК

РИСУНКИ КАРАНДАШОМ

АЛЬБОМ
фортепианных пьес
для детей

Всесоюзное издательство
СОВЕТСКИЙ КОМПОЗИТОР
Москва 1972

LIBRARY
APR 2 1973
UNIVERSITY OF TORONTO

M
1380
B56R

Л. Пахомовой и А. Горшкову

МОСКОВСКАЯ ПОЛЬКА

Allegro gioviale (Быстро, весело) ♩=132

Вл. БЛОК

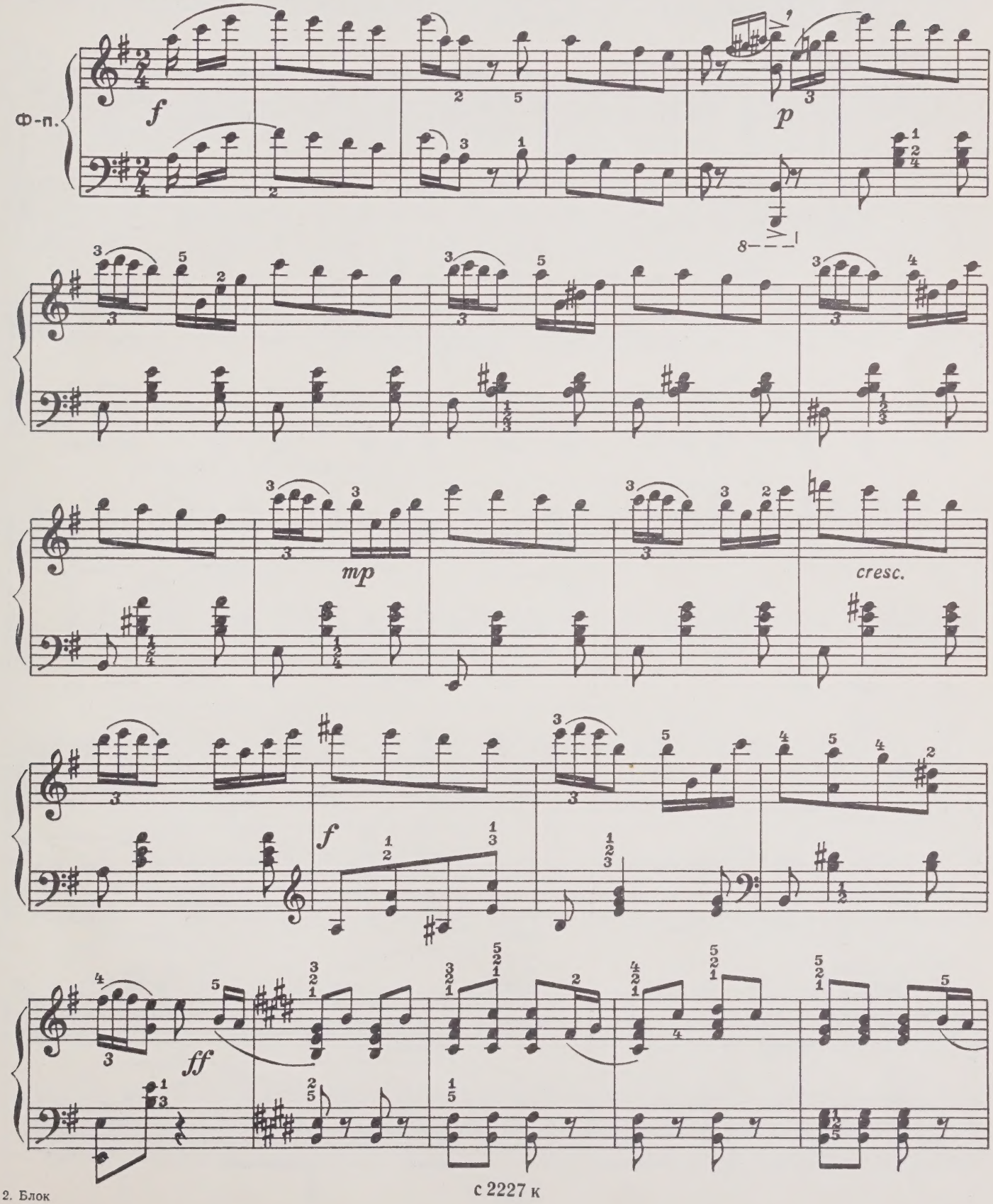

с 2227 к

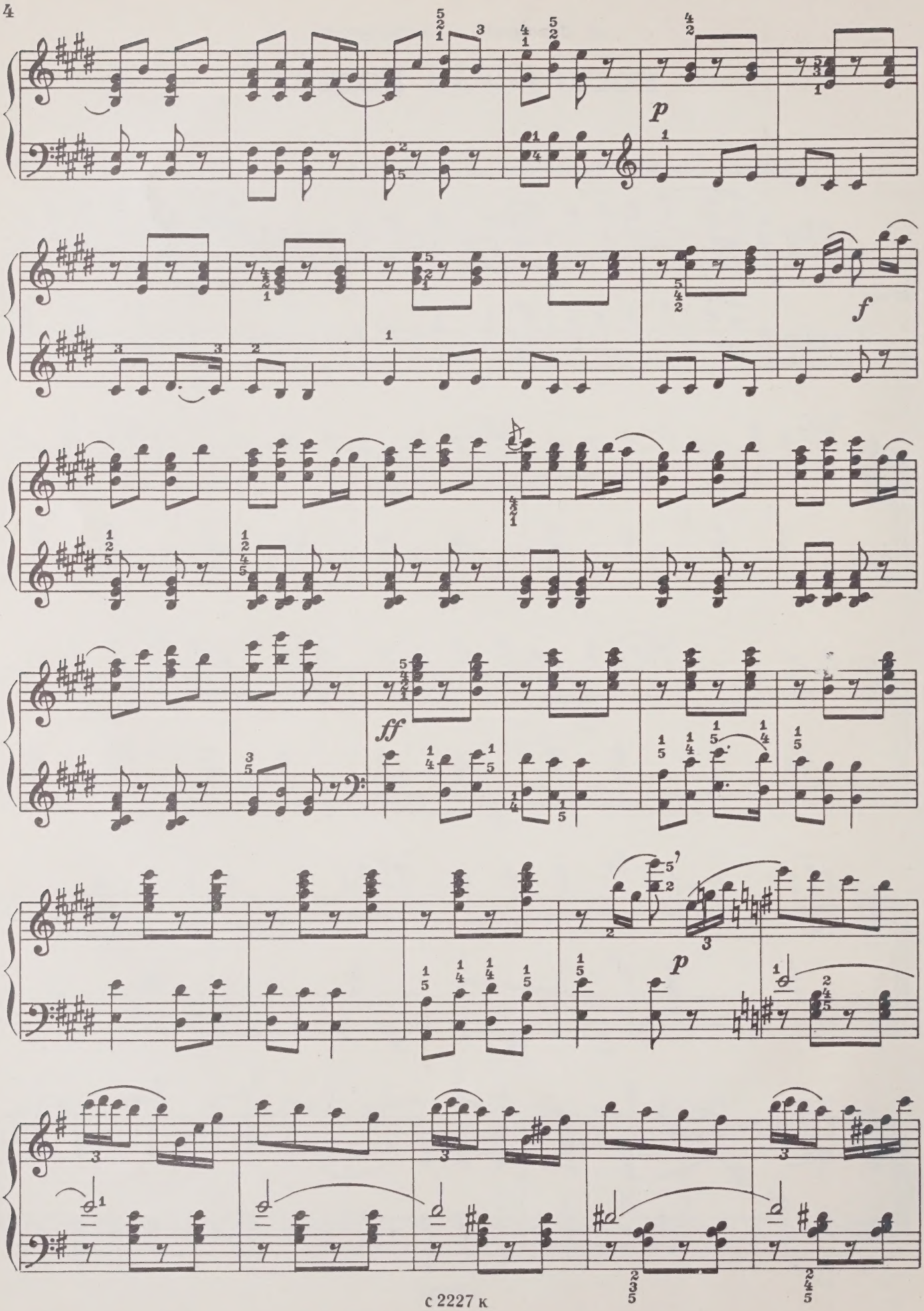
p
f
ff
p

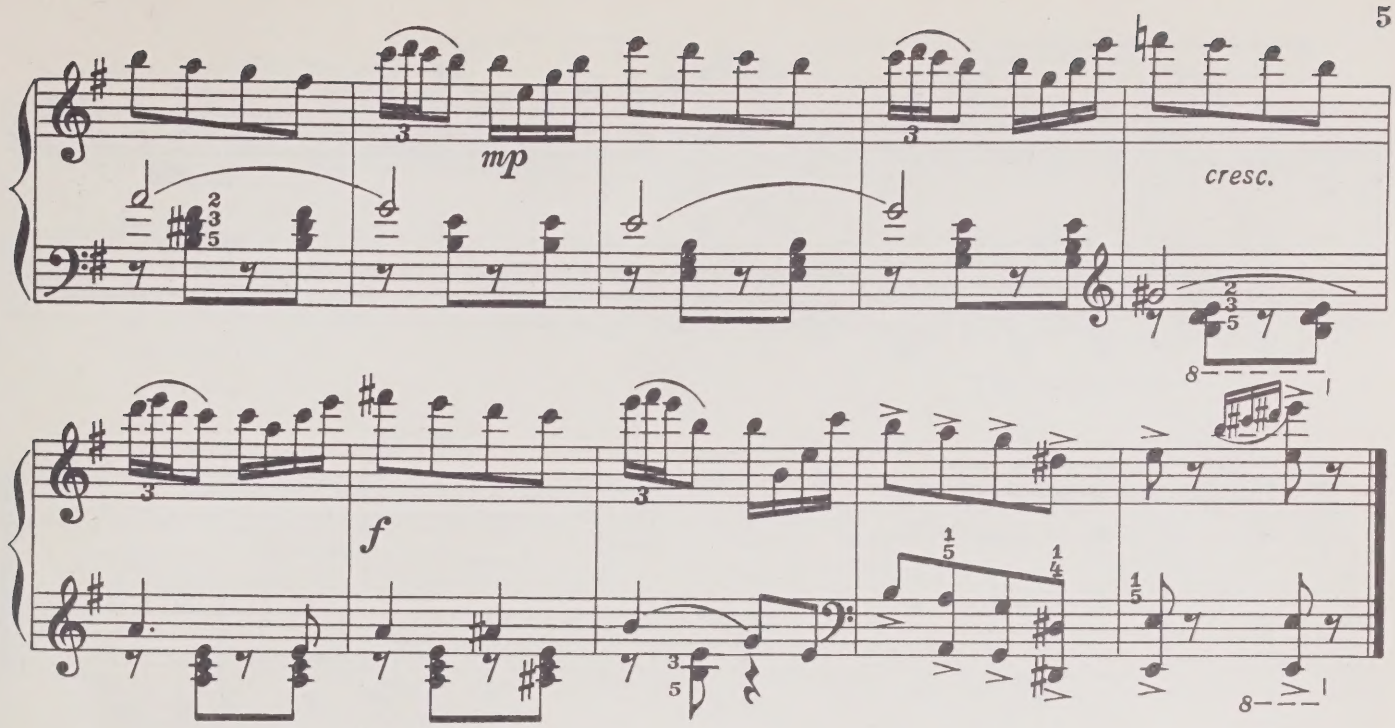

СЕВЕРНЫЕ НАПЕВЫ

Шесть пьес на коми народные темы

1.

Andantino (Неторопливо) ♩=80

p dolce (нежно)

mf cantabile (певуче)

с 2227 к

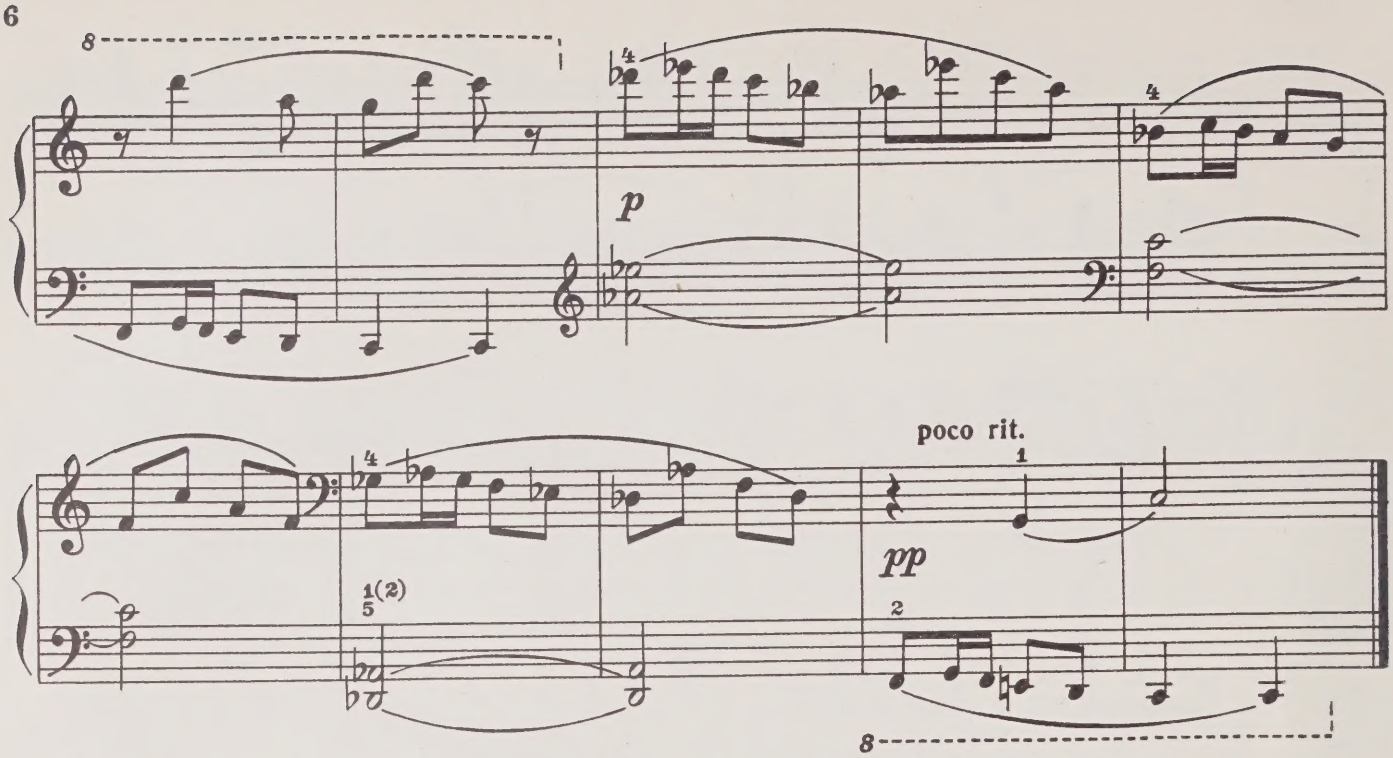

2.

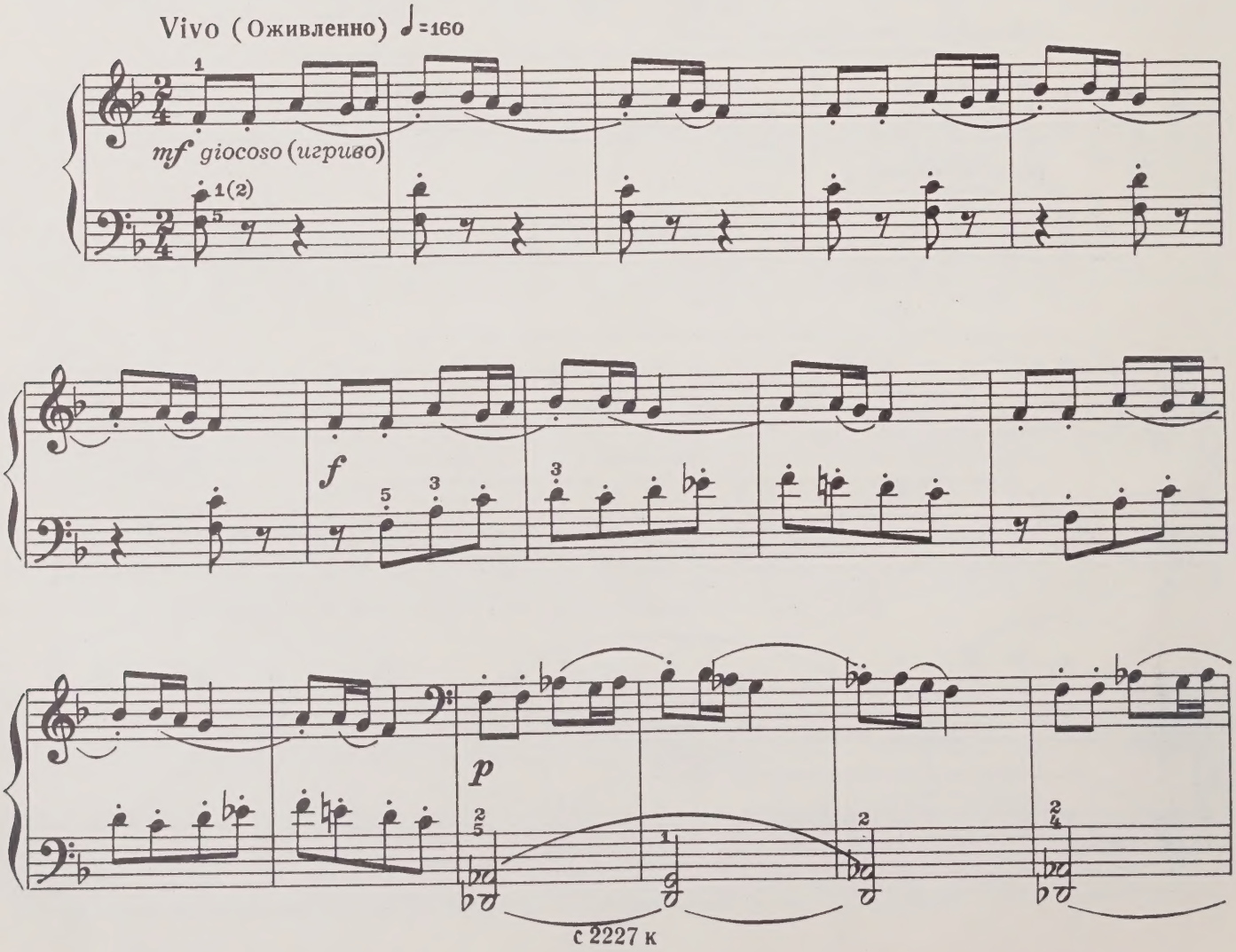

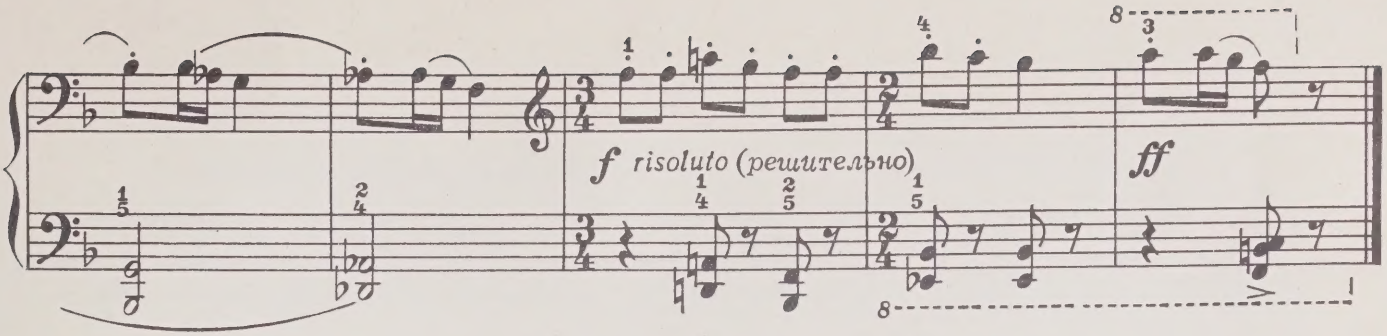
f risoluto (решительно)
ff

3.

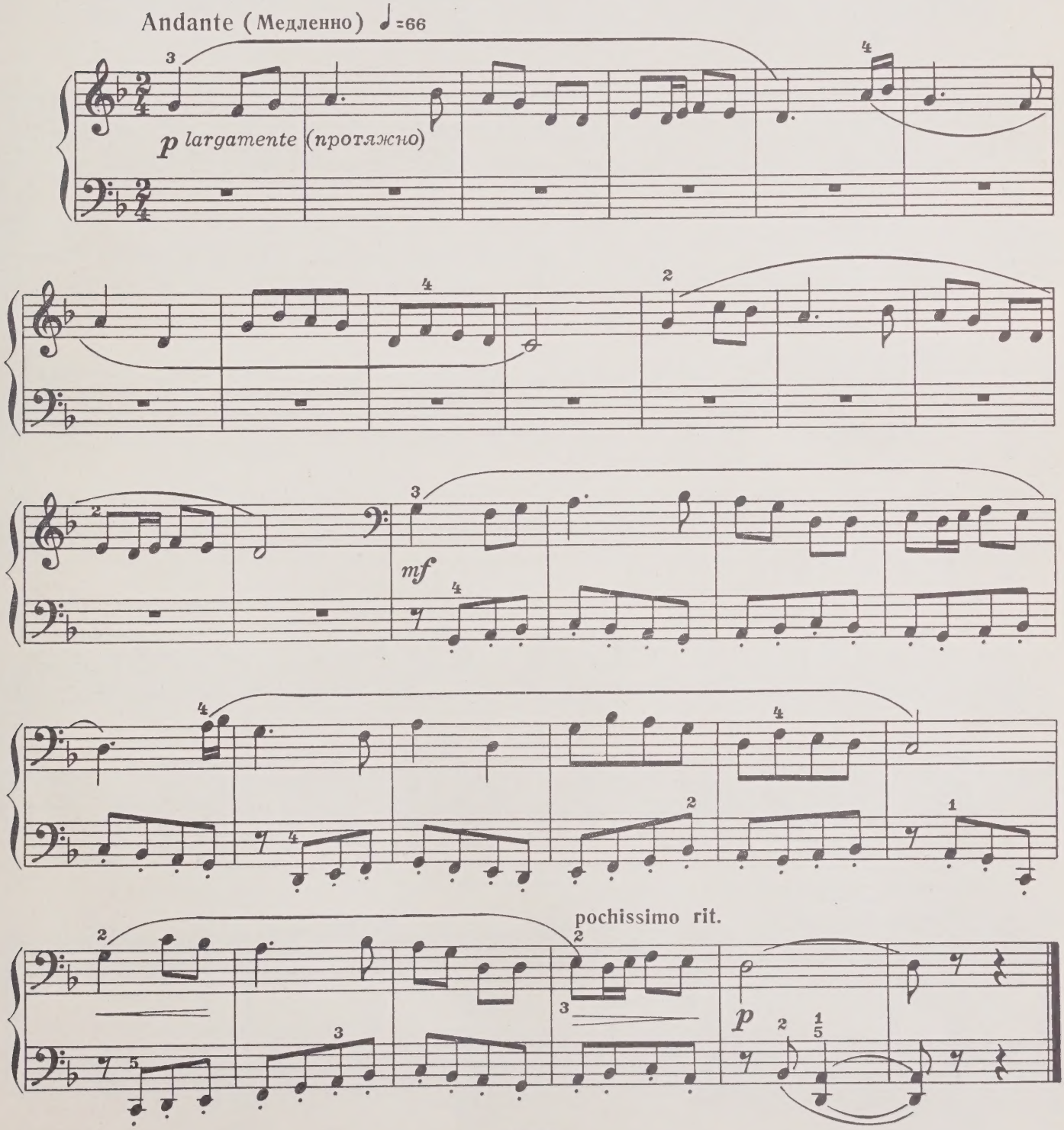
Andante (Медленно) ♩=66
p largamente (протяжно)
mf
pochissimo rit.
p

С 2227 к

4.

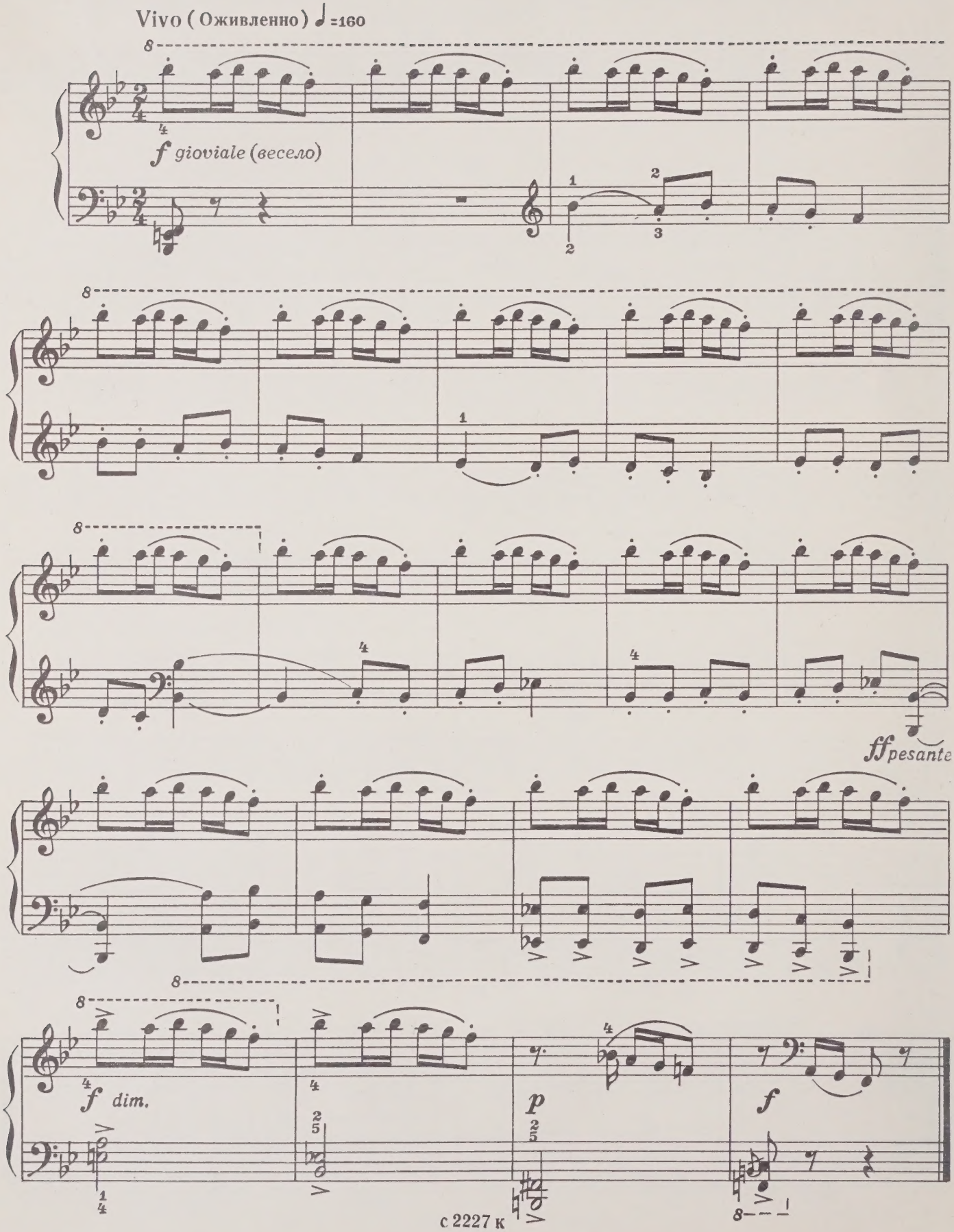

5.

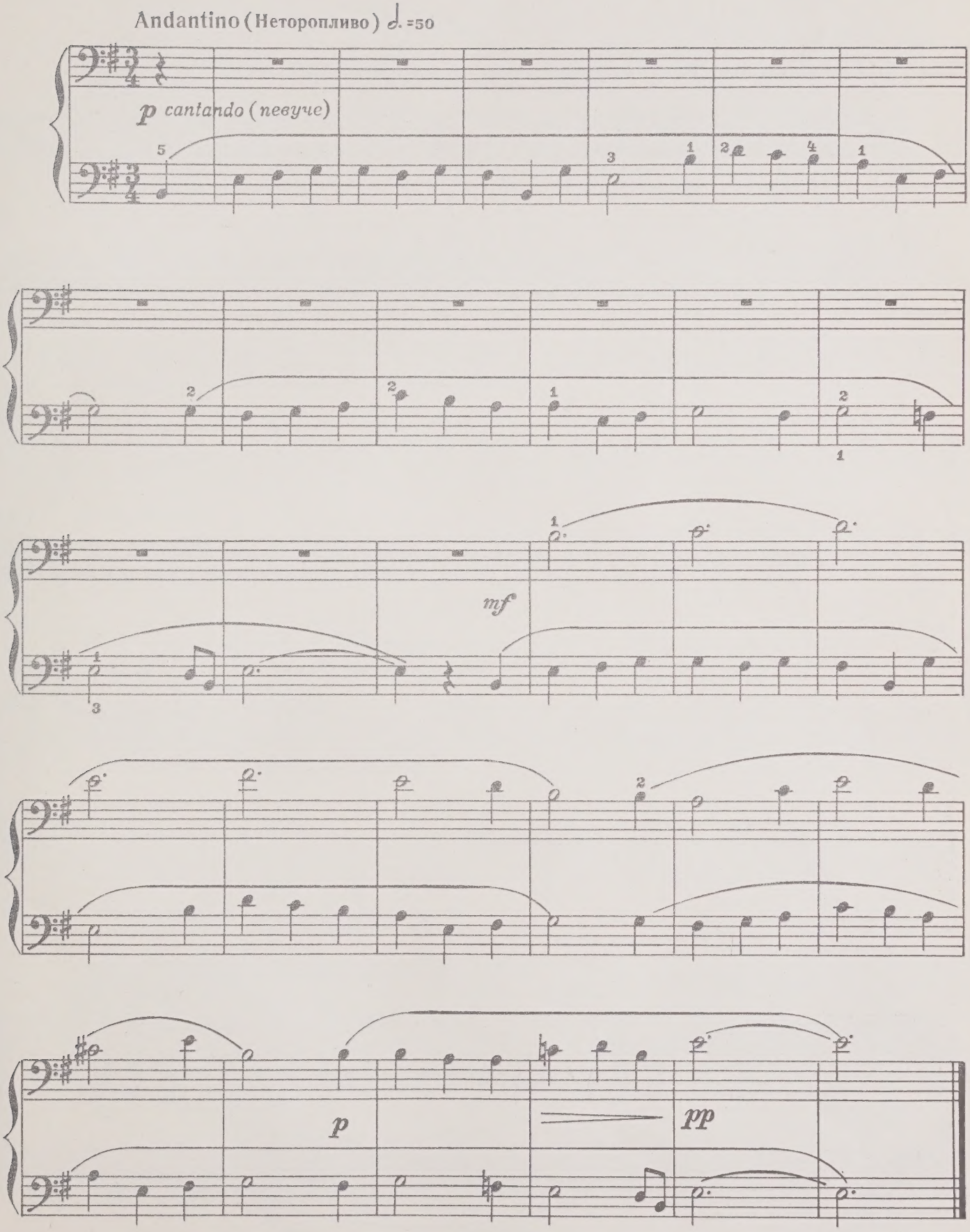

с 2227 к

6.

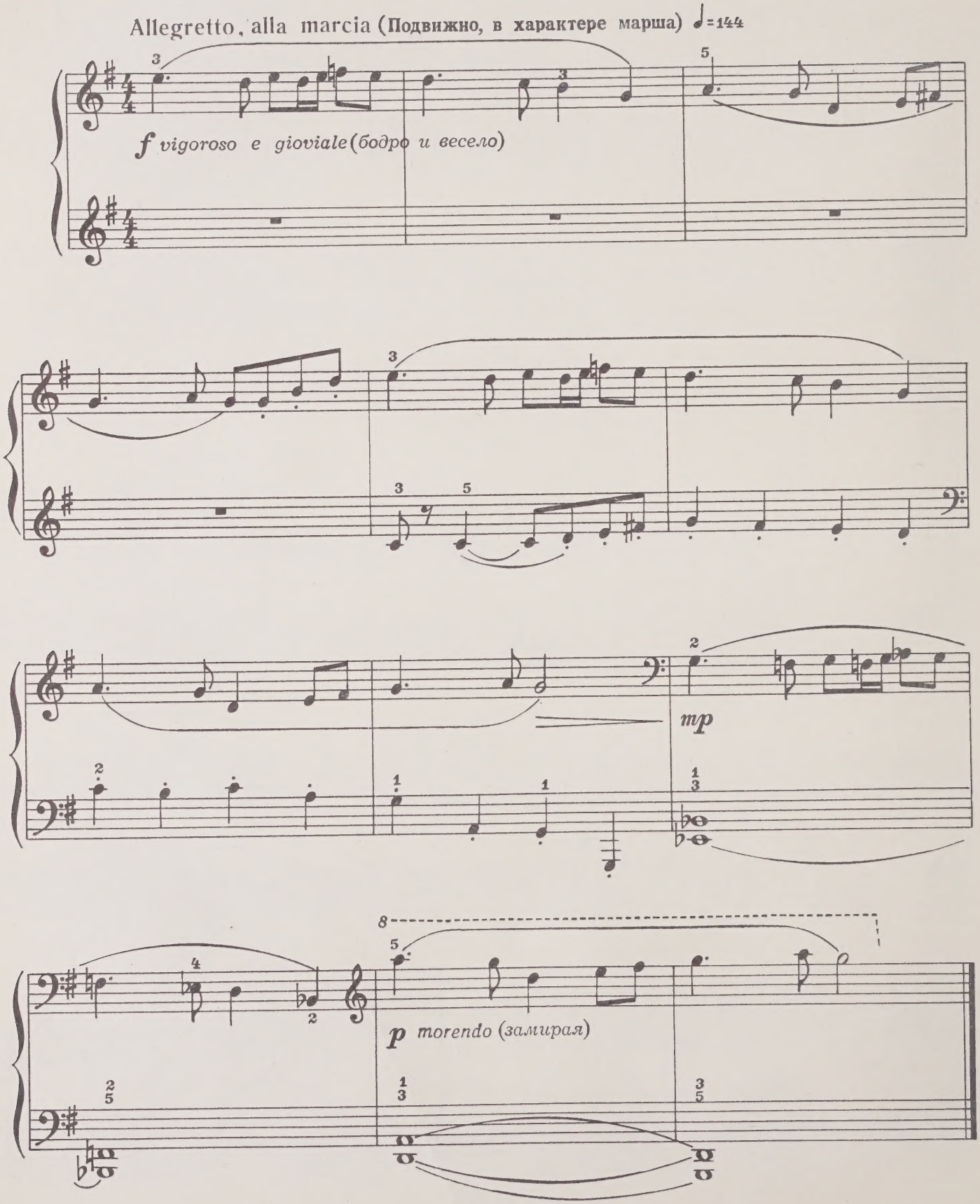
Allegretto, alla marcia (Подвижно, в характере марша) ♩=144
f vigoroso e gioviale (бодро и весело)
mp
p morendo (замирая)

ТРИ ПЬЕСЫ ДЛЯ ЛЕВОЙ РУКИ

1. Дуэт кларнета и фагота

Allegretto (Подвижно) ♩=104-108

mf leggiero (легко)

f risoluto

(решительно)

dim.

p

f

2. Песня

Andantino (Неторопливо) ♩=69-72

p cantando (певуче)

Ped.

Примечание. Песня и Сонатина могут быть исполнены на арфе (двумя руками).

*) Первый вариант аппликатуры дан в верхнем ряду цифр каждой строки, второй - в нижнем.

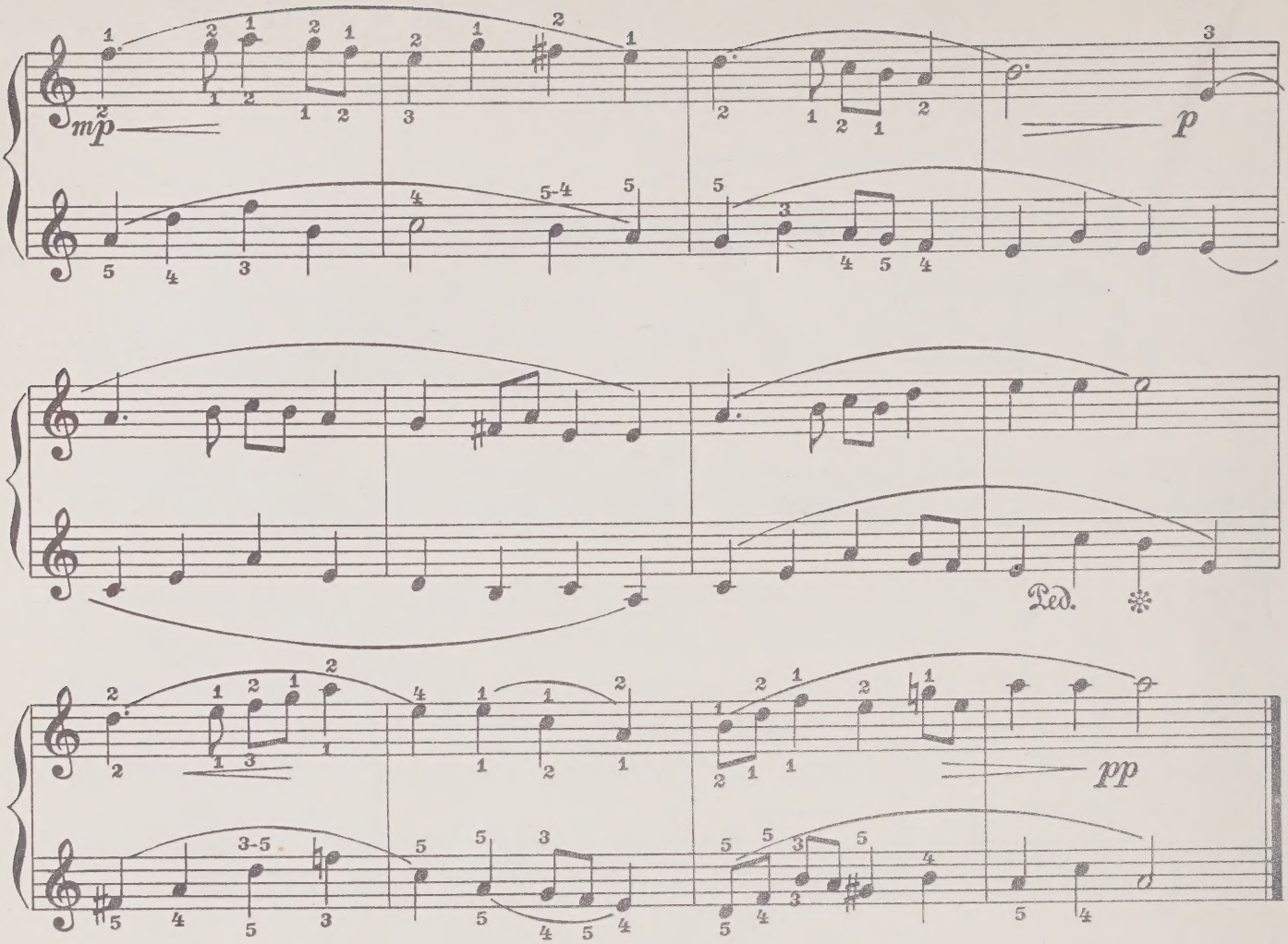
mp
p
Ped.
pp

3. Сонатина

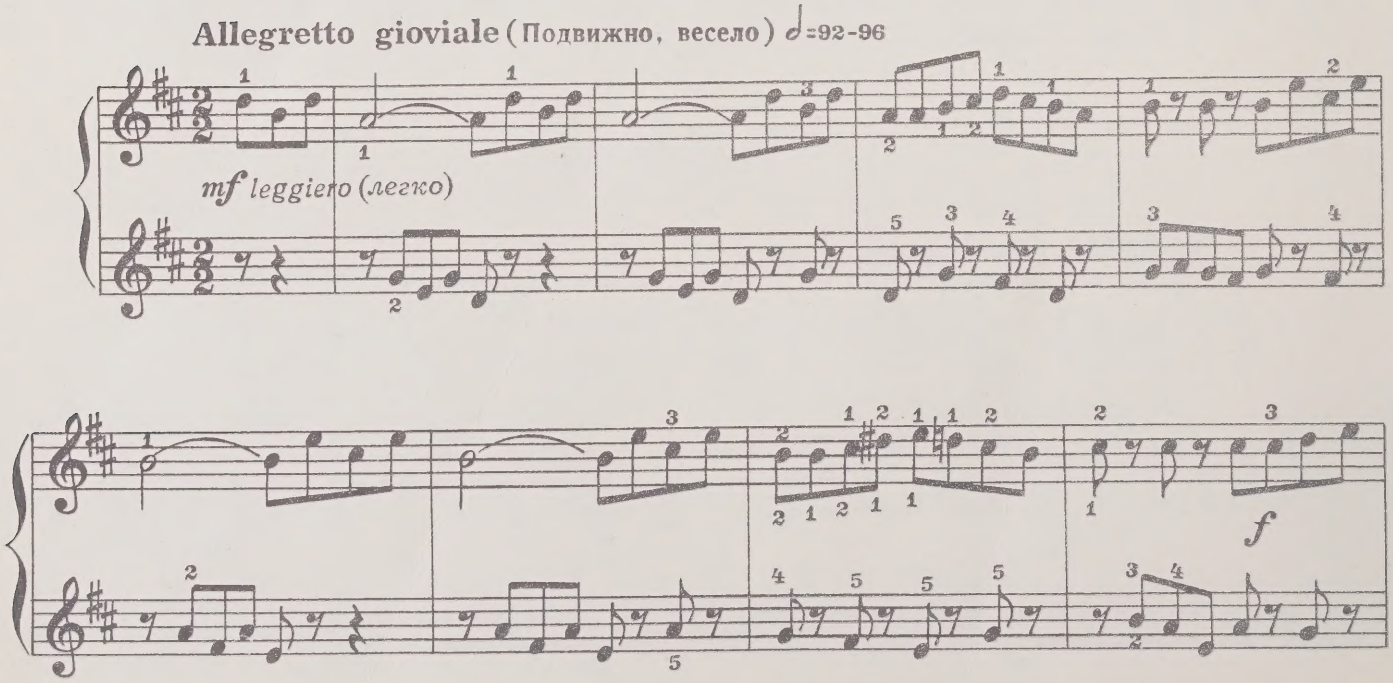
Allegretto gioviale (Подвижно, весело) ♩=92-96
mf leggiero (легко)
f

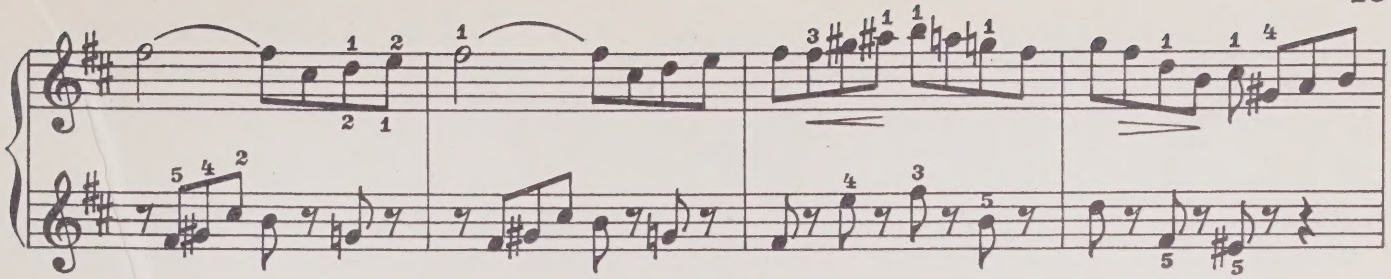

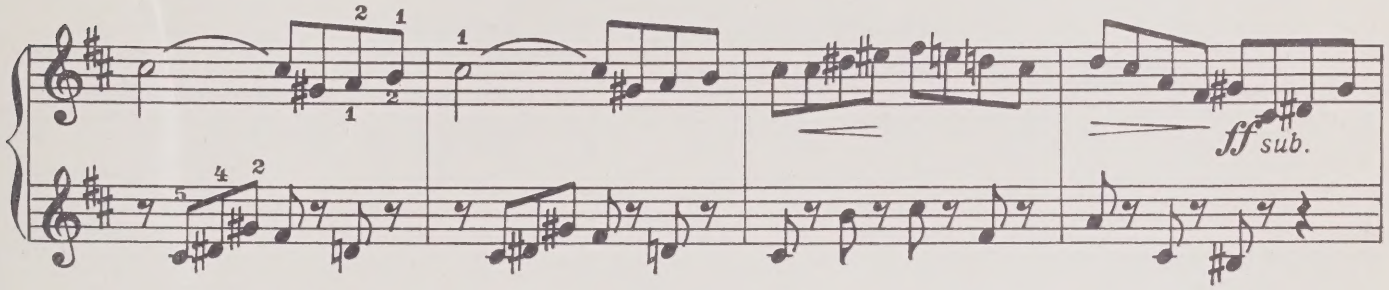

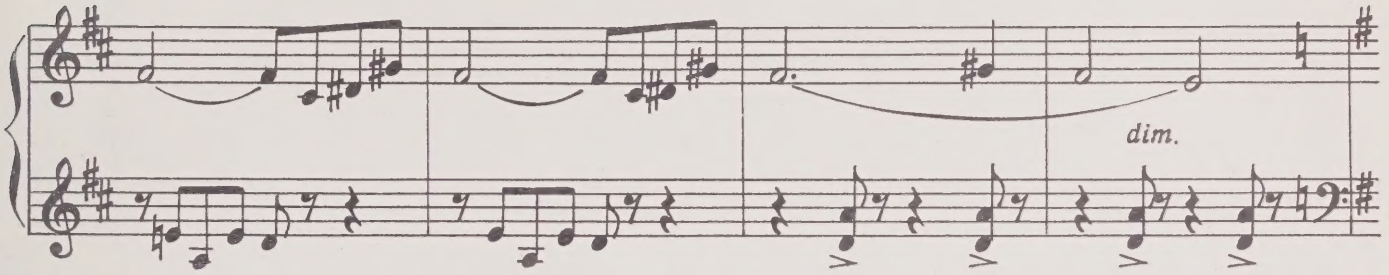

L'istesso tempo (В прежнем темпе)

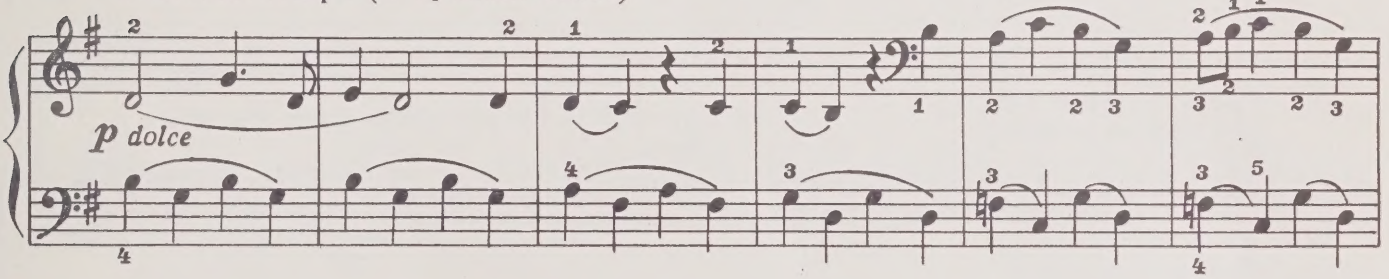

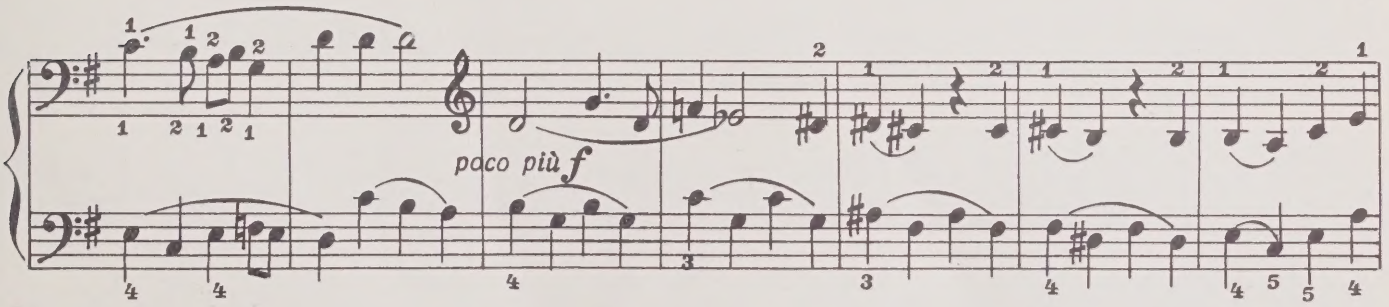

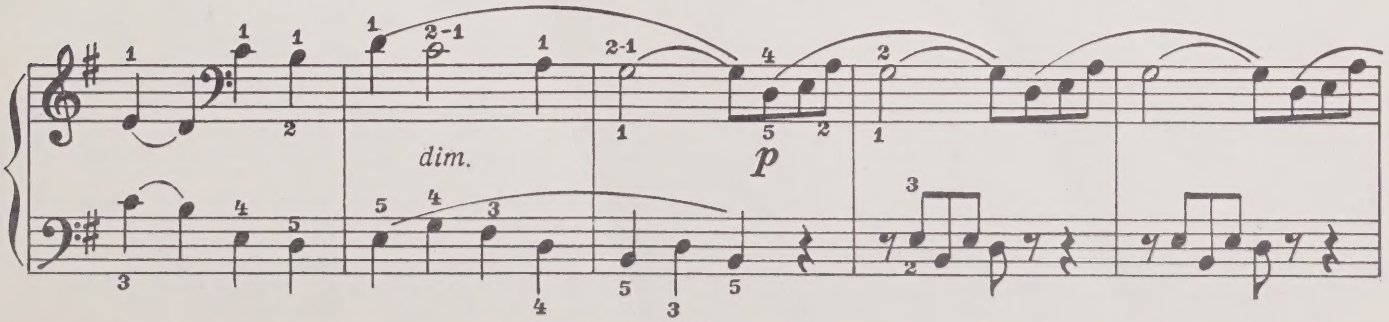

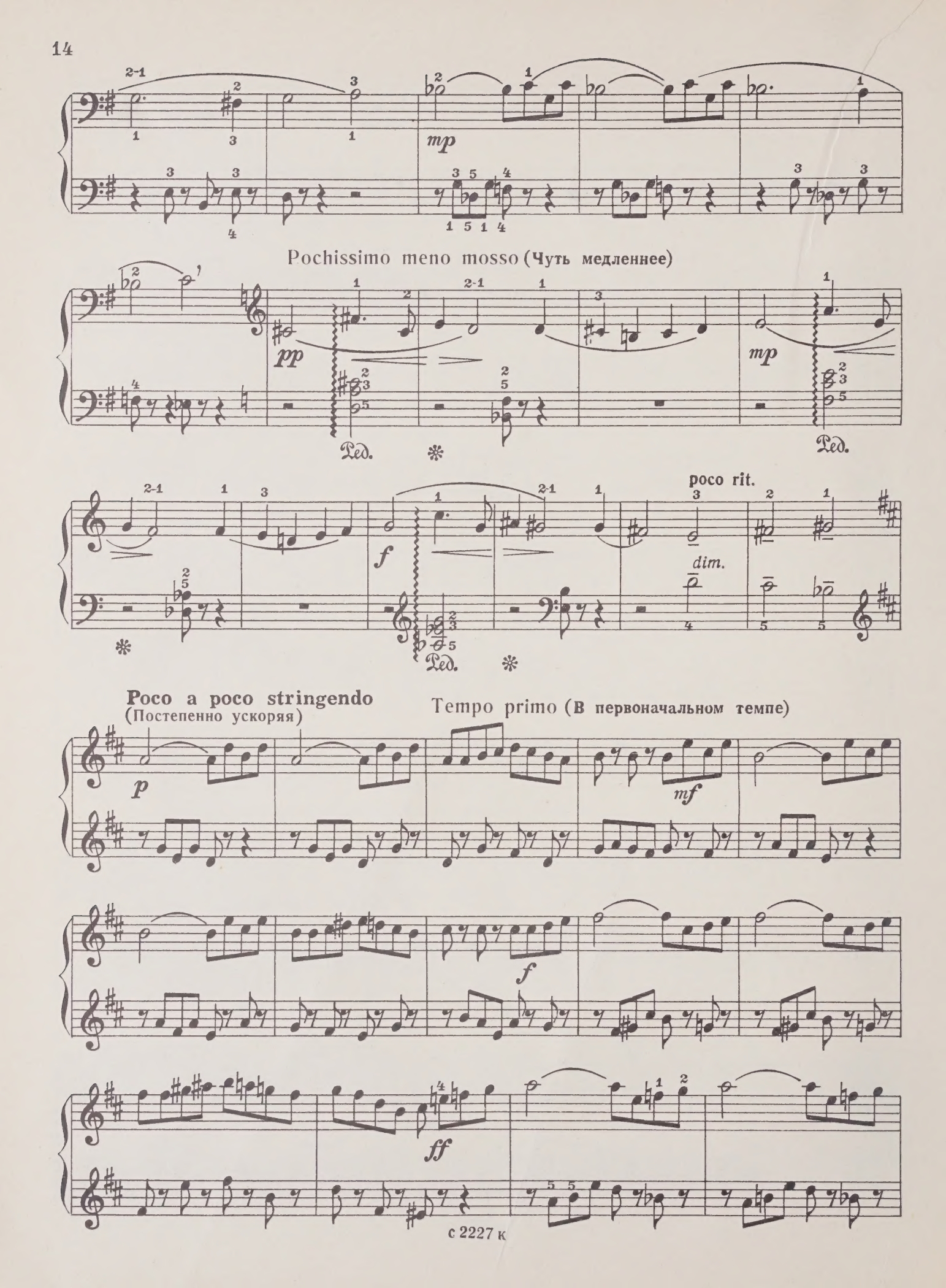
mp
Pochissimo meno mosso (Чуть медленнее)
pp
mp
Ped.
Ped.
f
poco rit.
dim.
Ped.
Poco a poco stringendo
(Постепенно ускоряя)
p
Tempo primo (В первоначальном темпе)
mf
f
ff

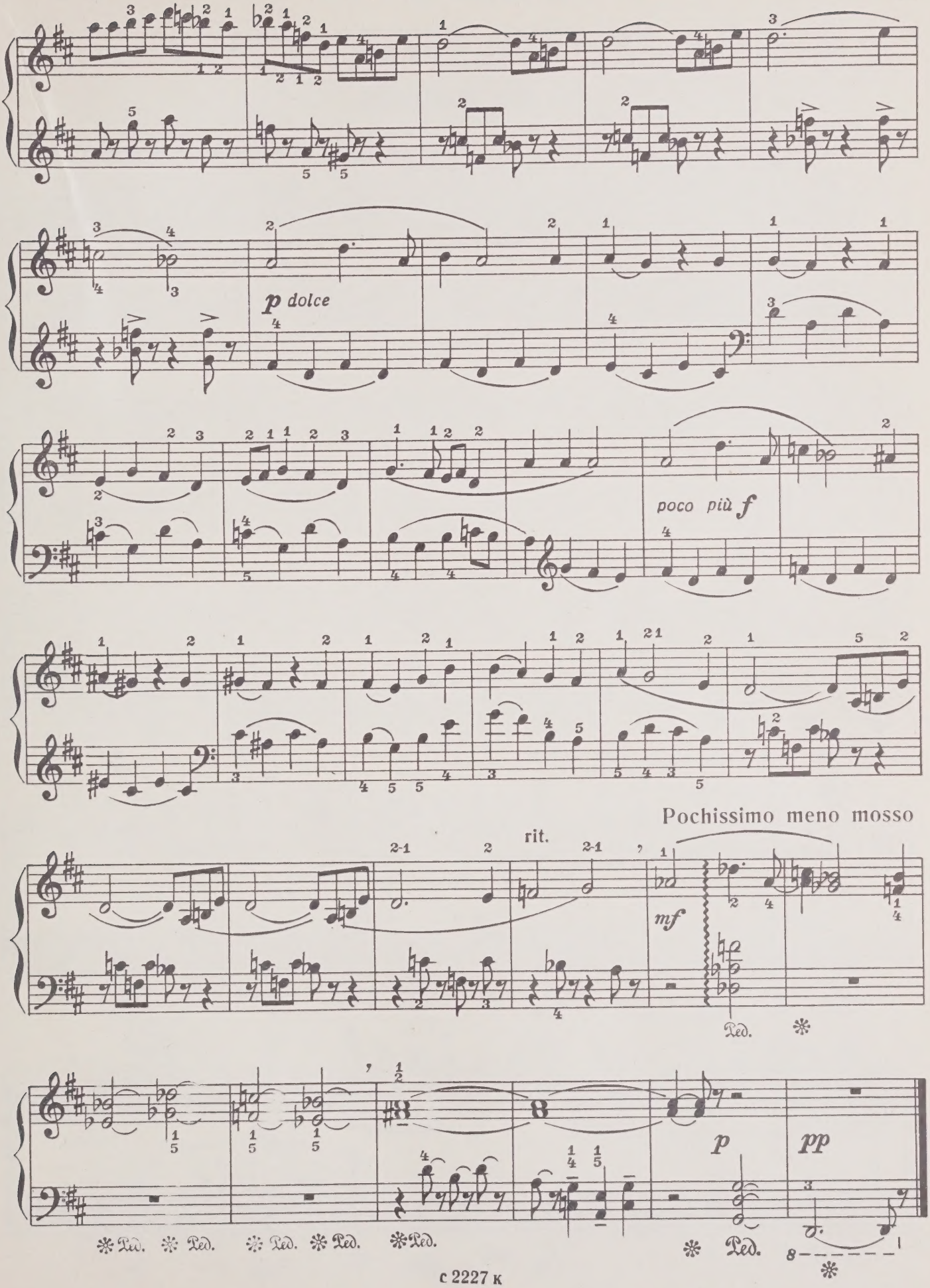
p dolce
poco più f
rit.
Pochissimo meno mosso
mf
p
pp
Ped.

Моим дочерям Ире и Кате

РИСУНКИ КАРАНДАШОМ

1. На зарядку

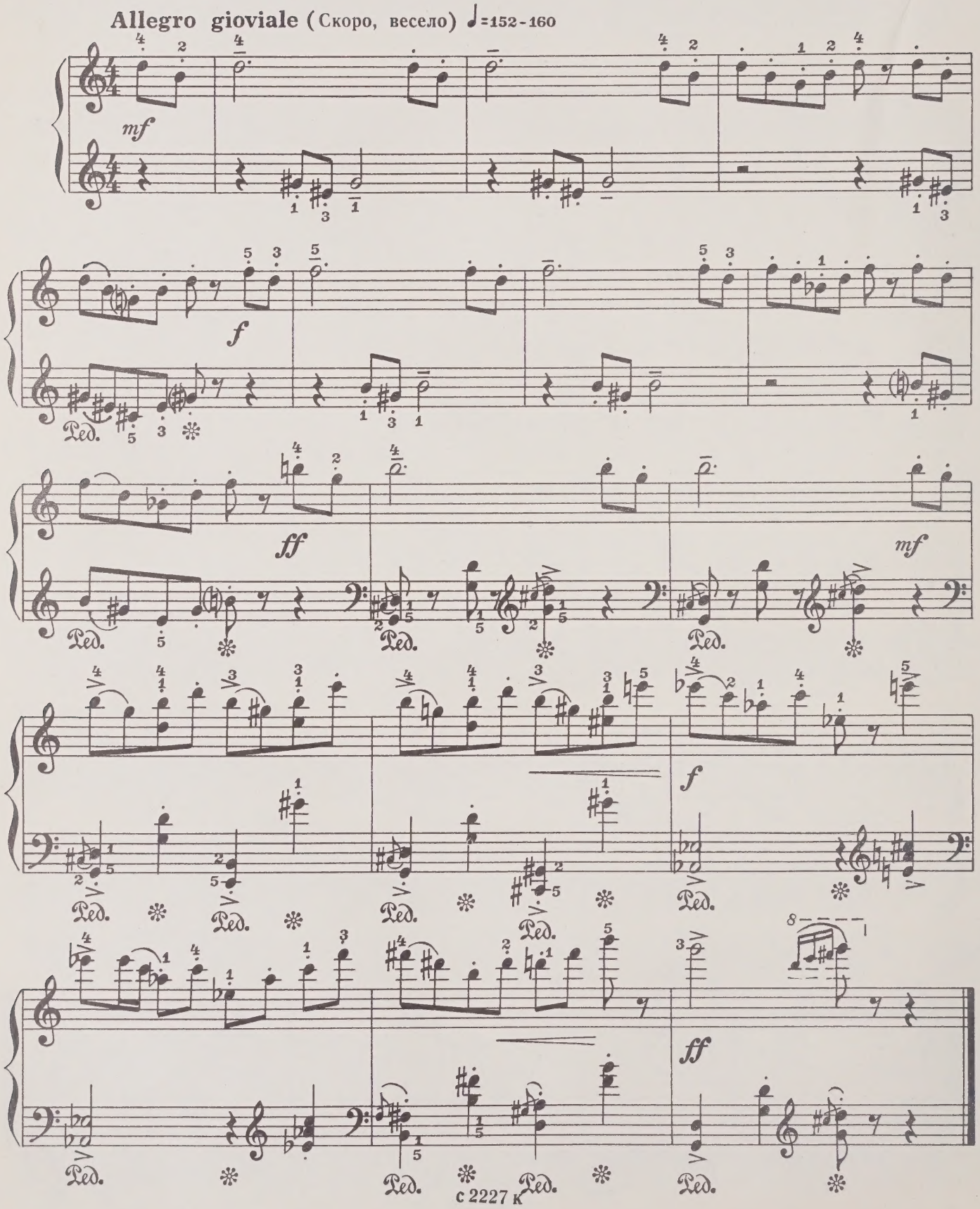

с 2227 к

2. Былина

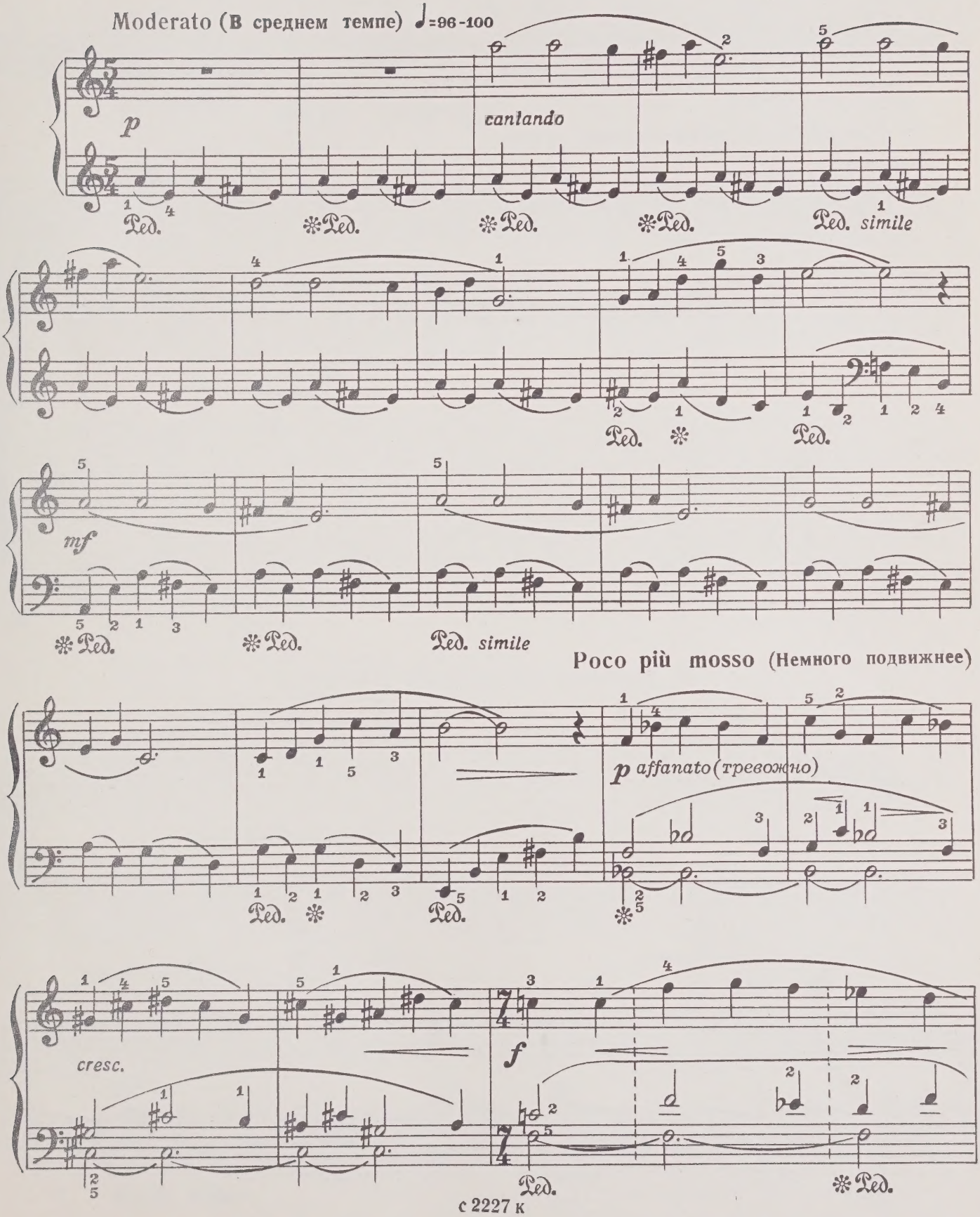
Moderato (В среднем темпе) ♩=96-100
p
cantando
Ped. simile
mf
Poco più mosso (Немного подвижнее)
p affanato (тревожно)
cresc.
f

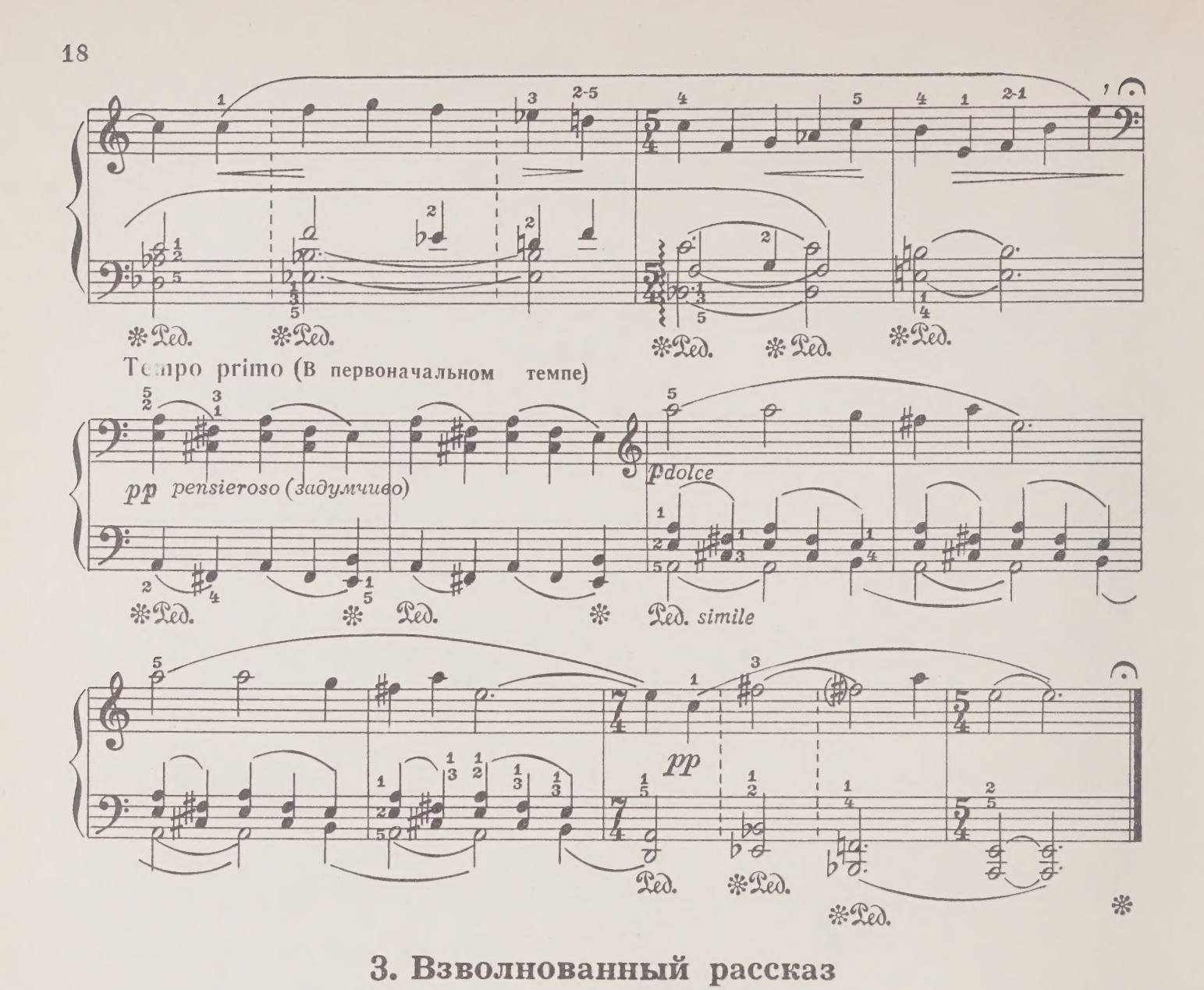

3. Взволнованный рассказ

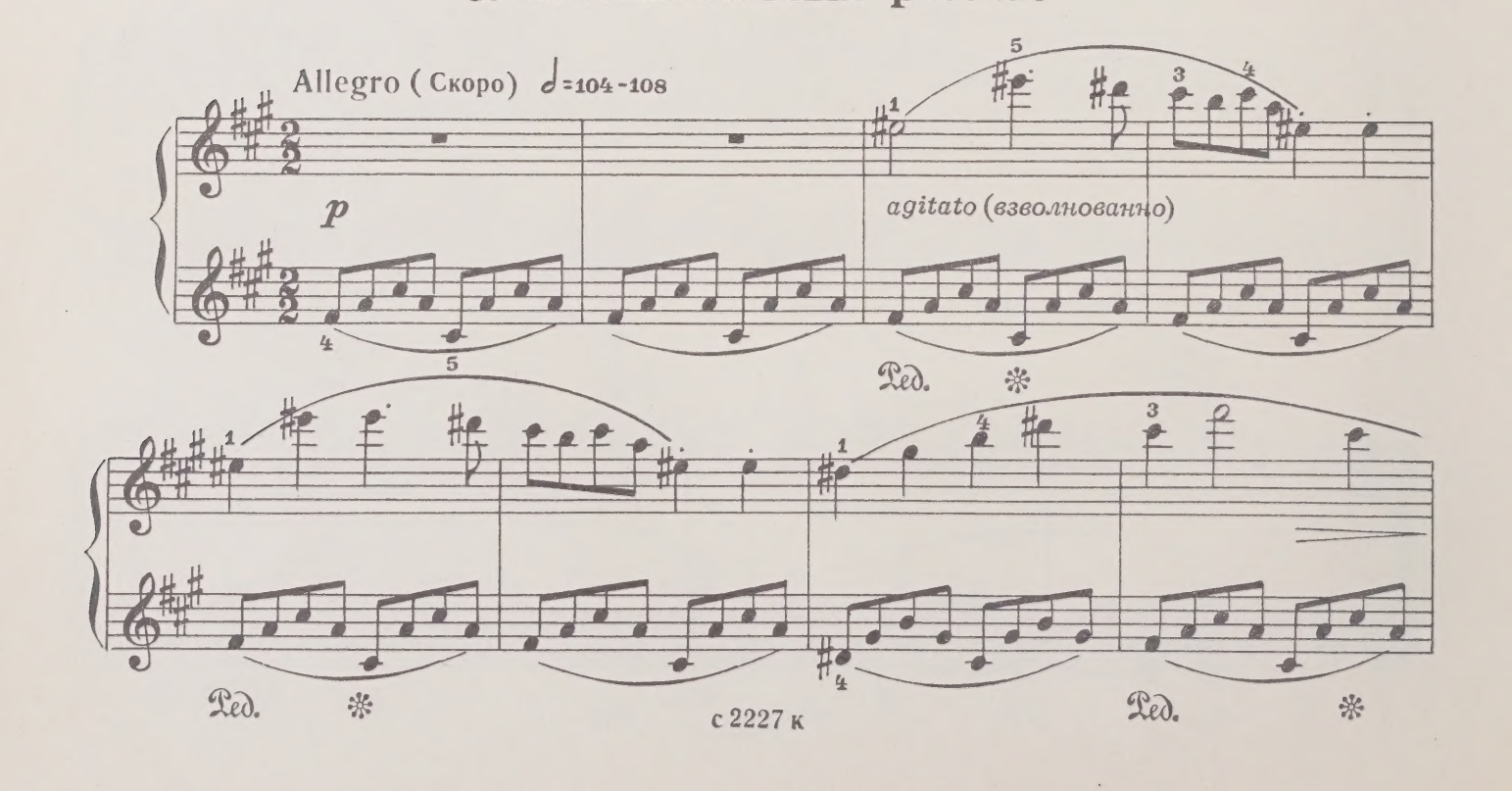

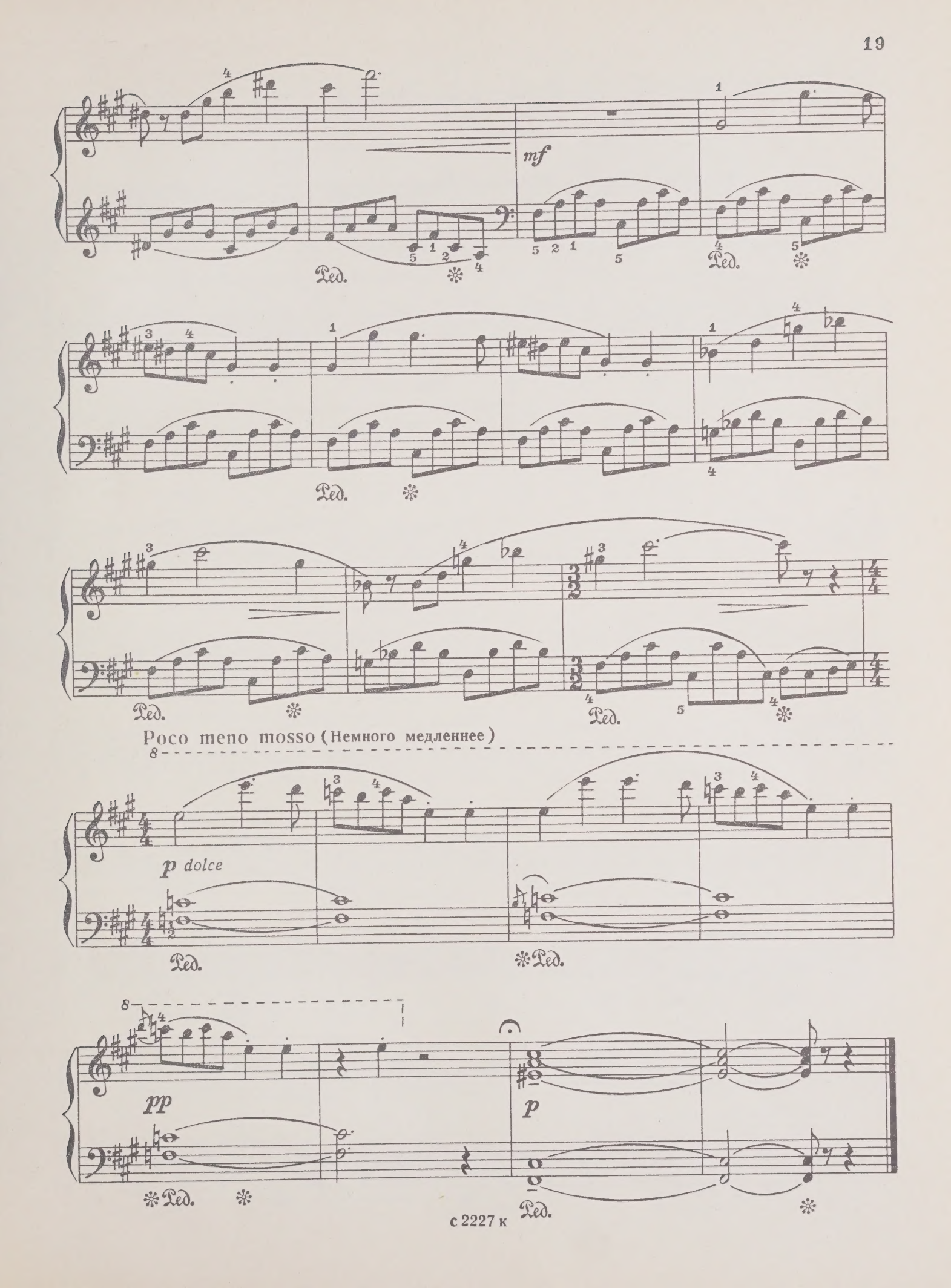
mf
Ped.
Poco meno mosso (Немного медленнее)
p dolce
pp
p

4. Грустная сказка

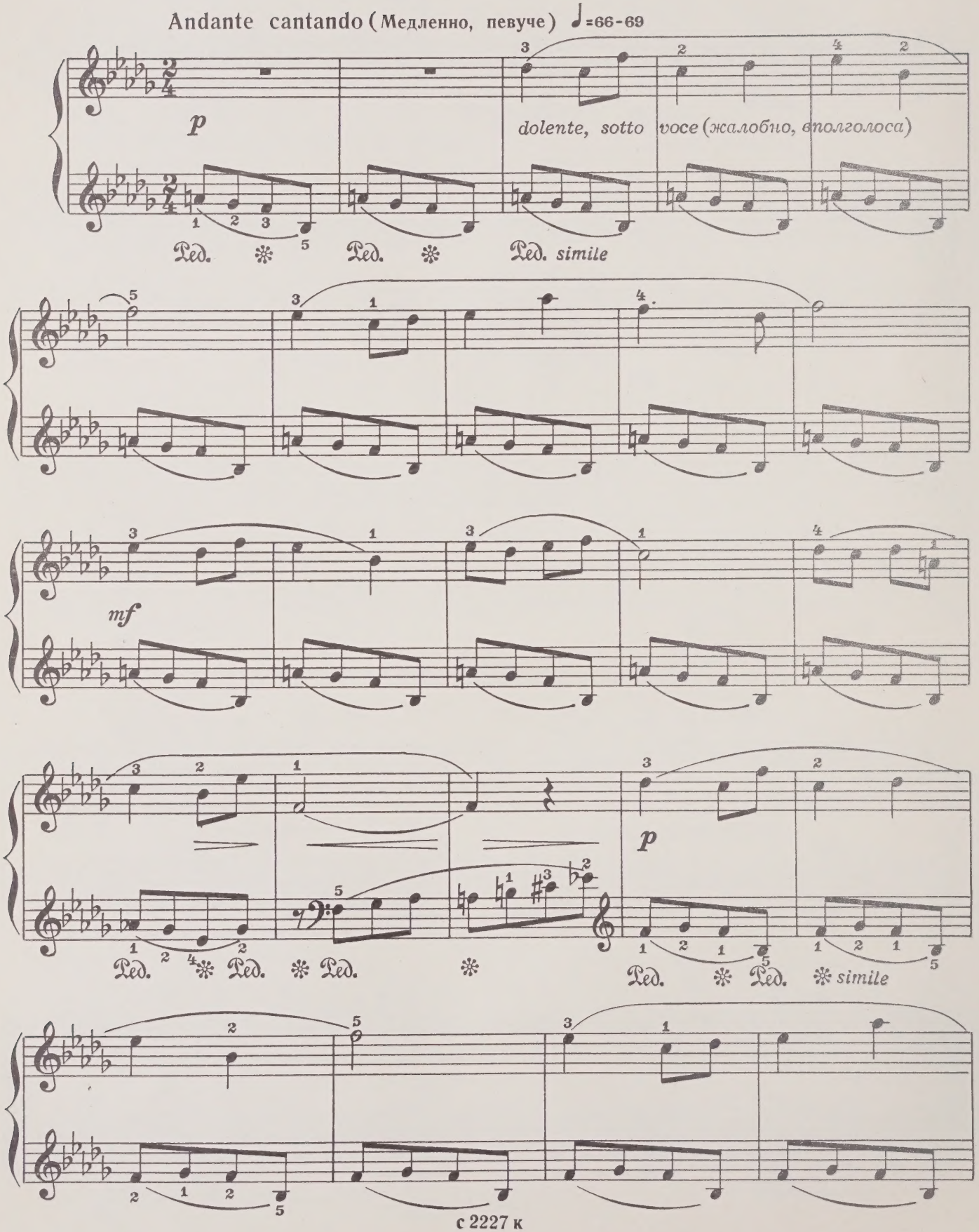

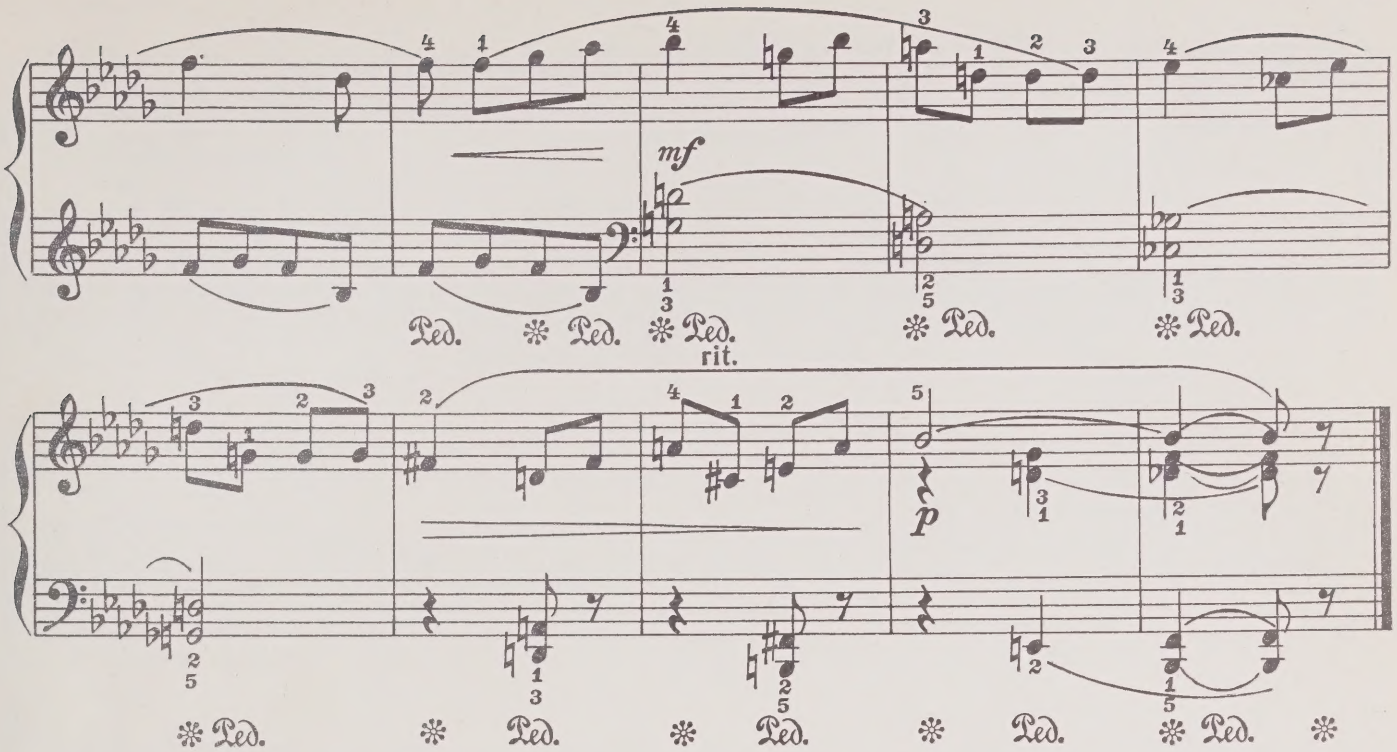

5. Саша дразнит кошку

Vivo (Оживленно) 𝅗𝅥=112-116

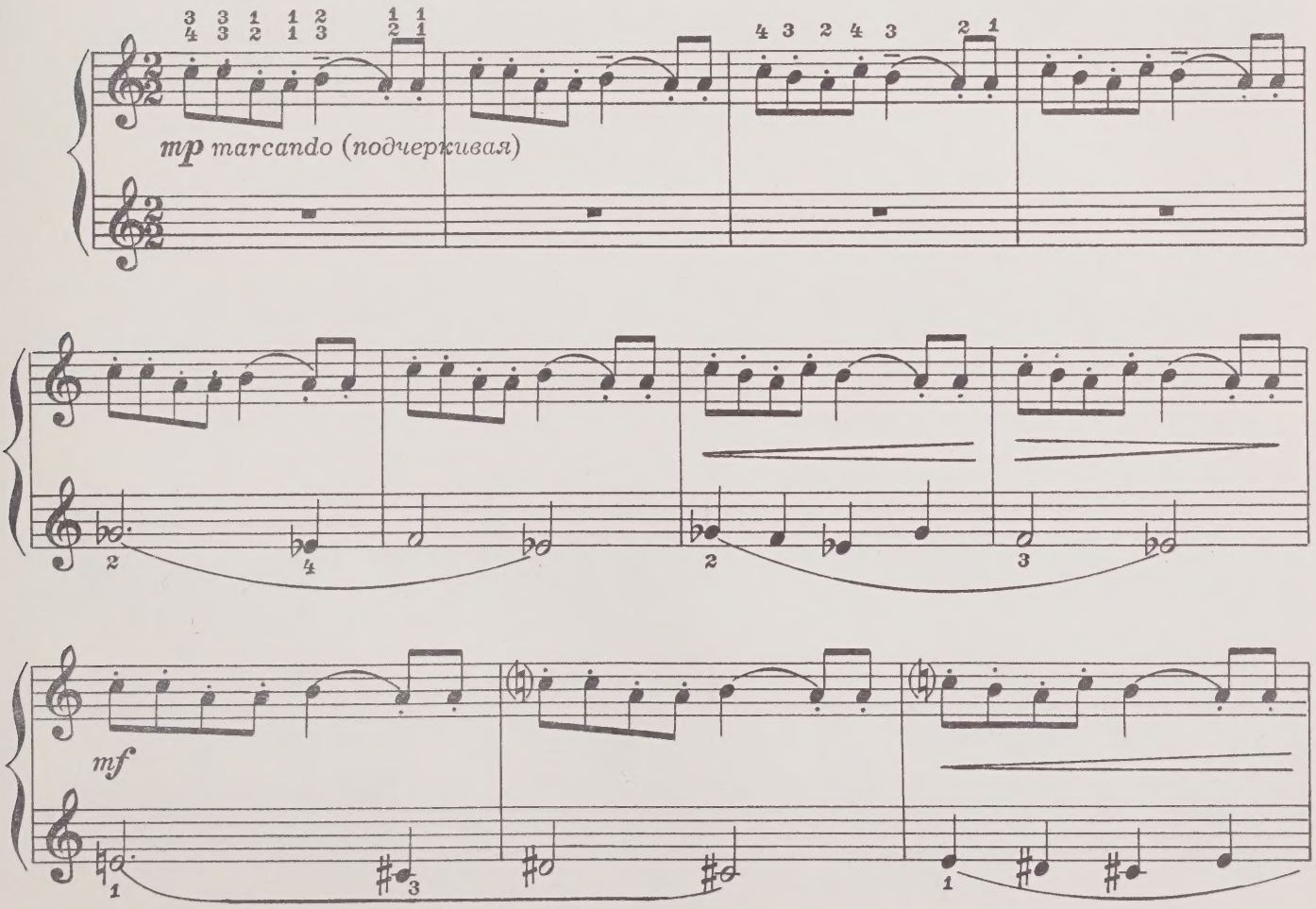

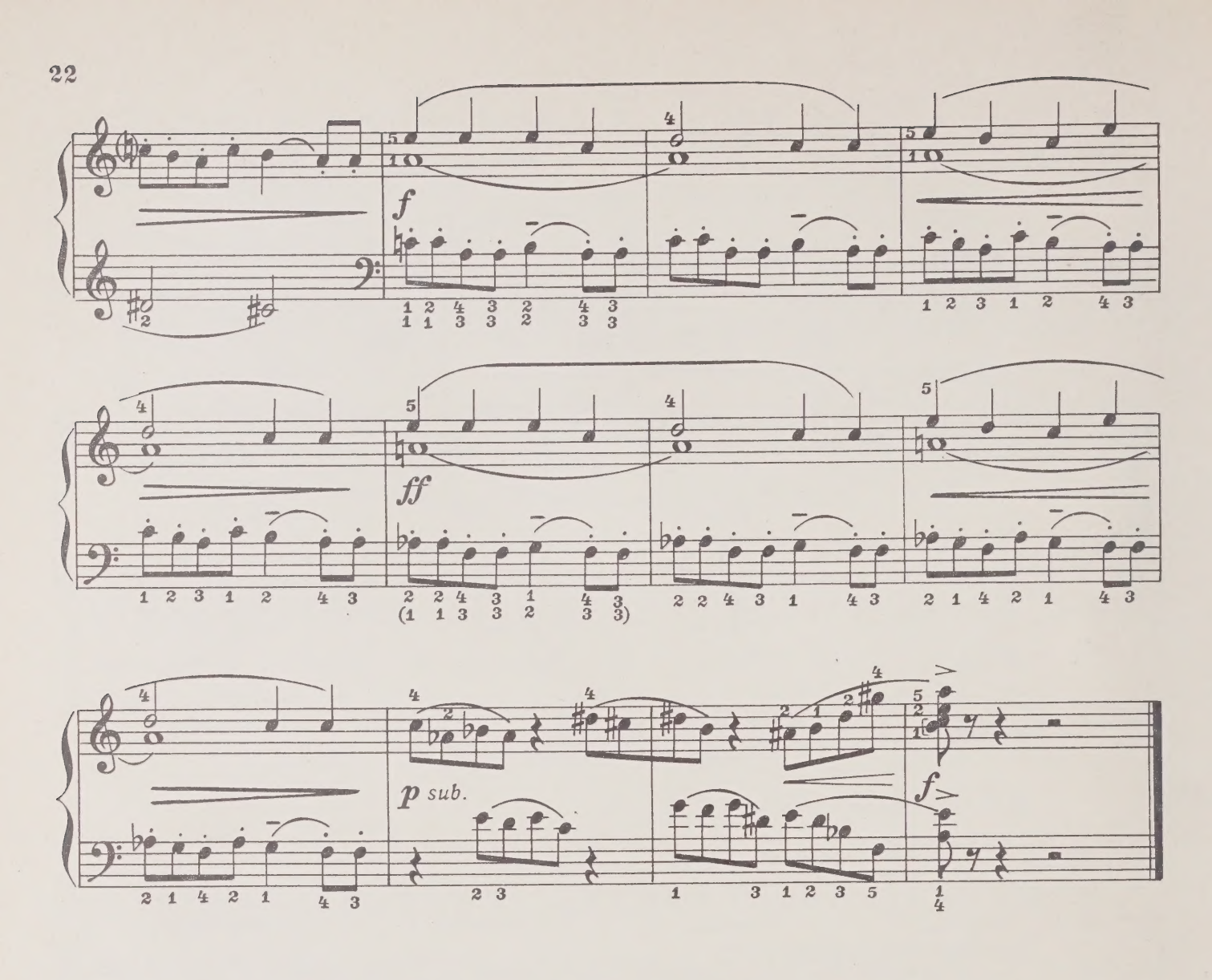

6. Деревенские музыканты

Allegro gioviale (Подвижно, весело) ♩=132-138

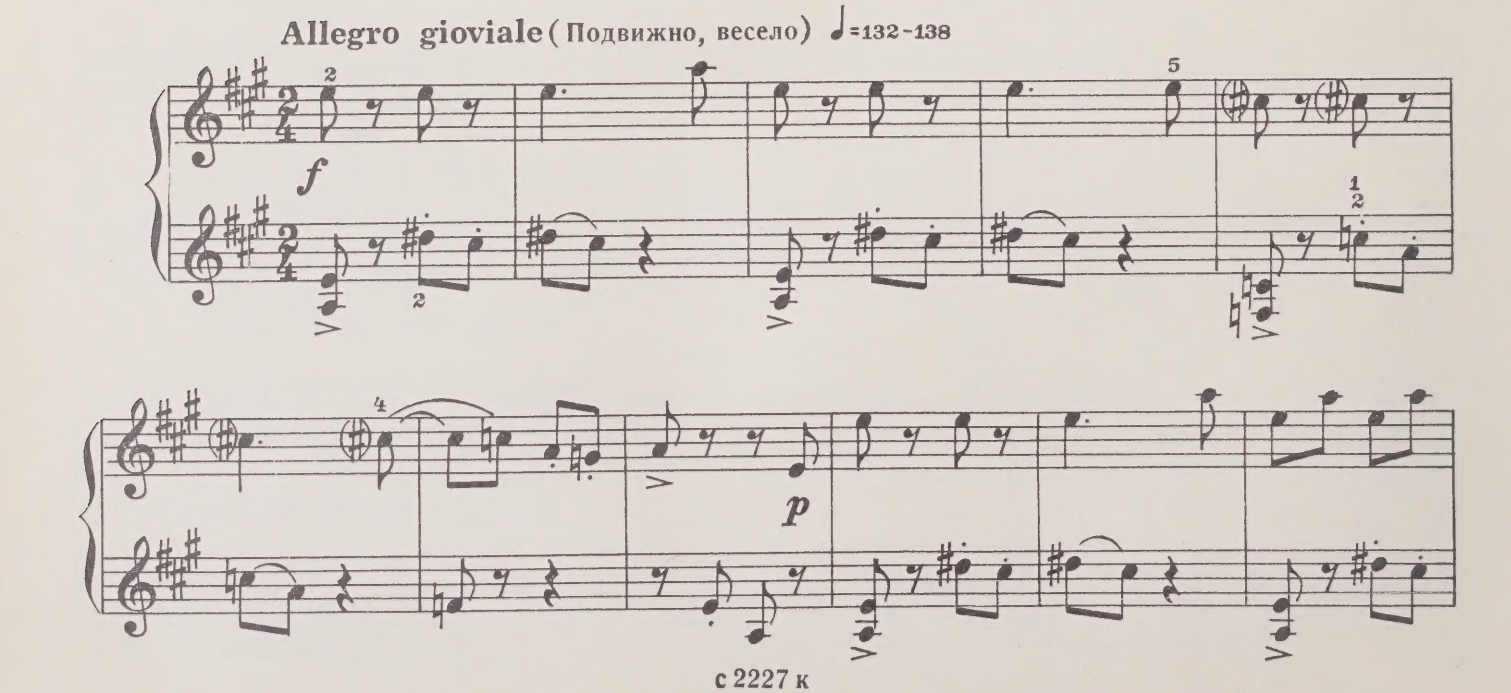

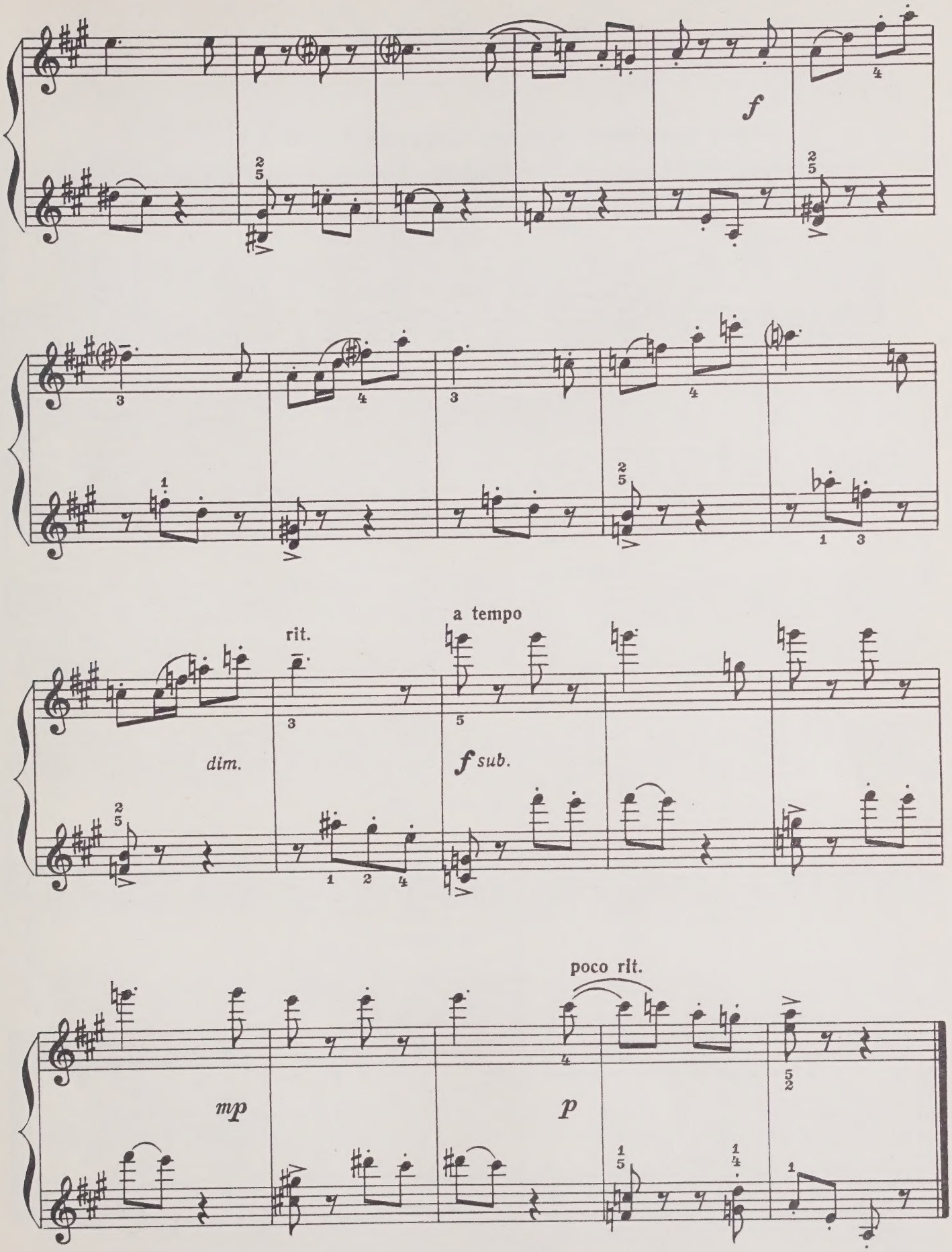
f
rit.
a tempo
dim.
f sub.
poco rit.
mp
p

7. Колыбельная

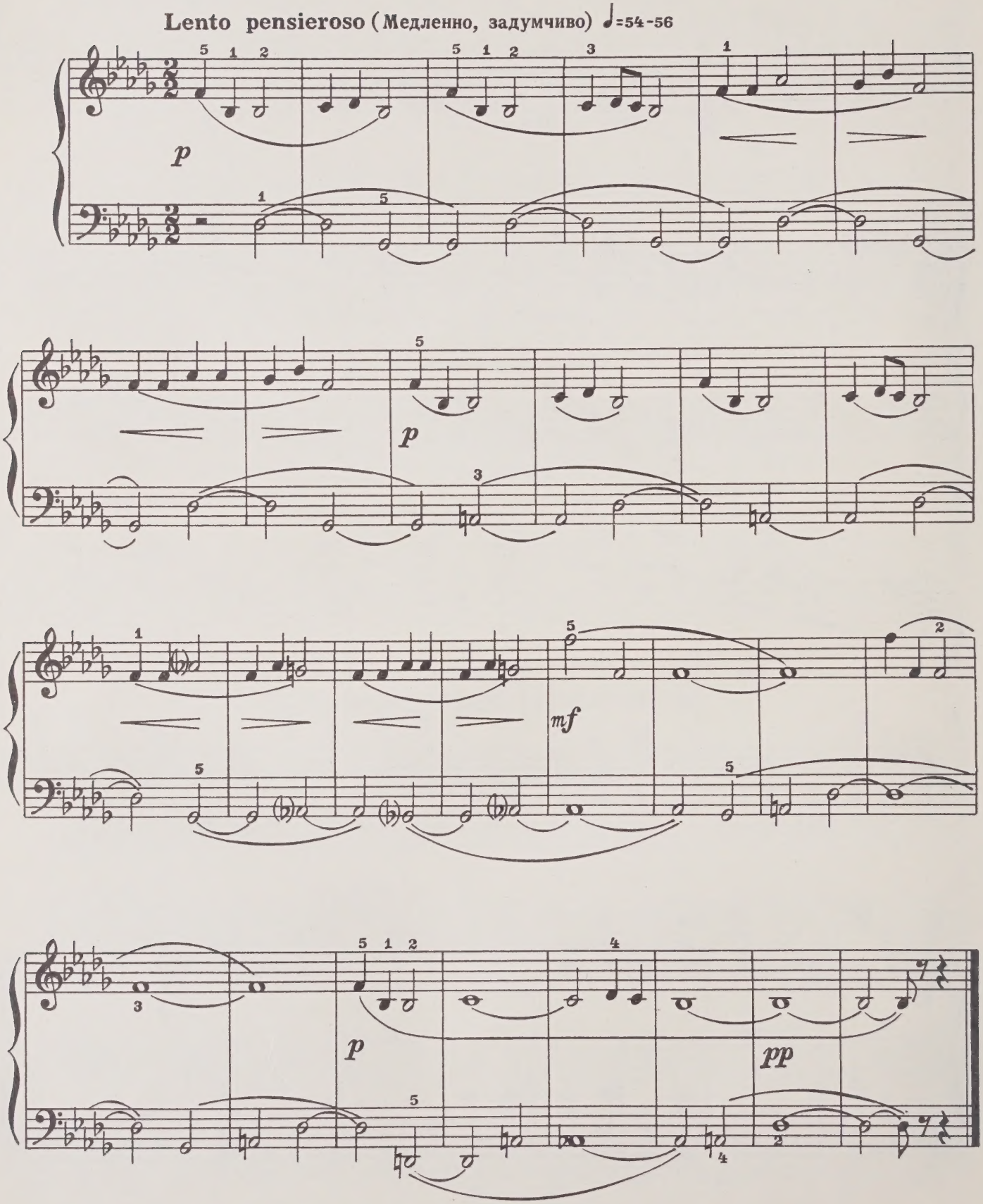

8. Два муравья

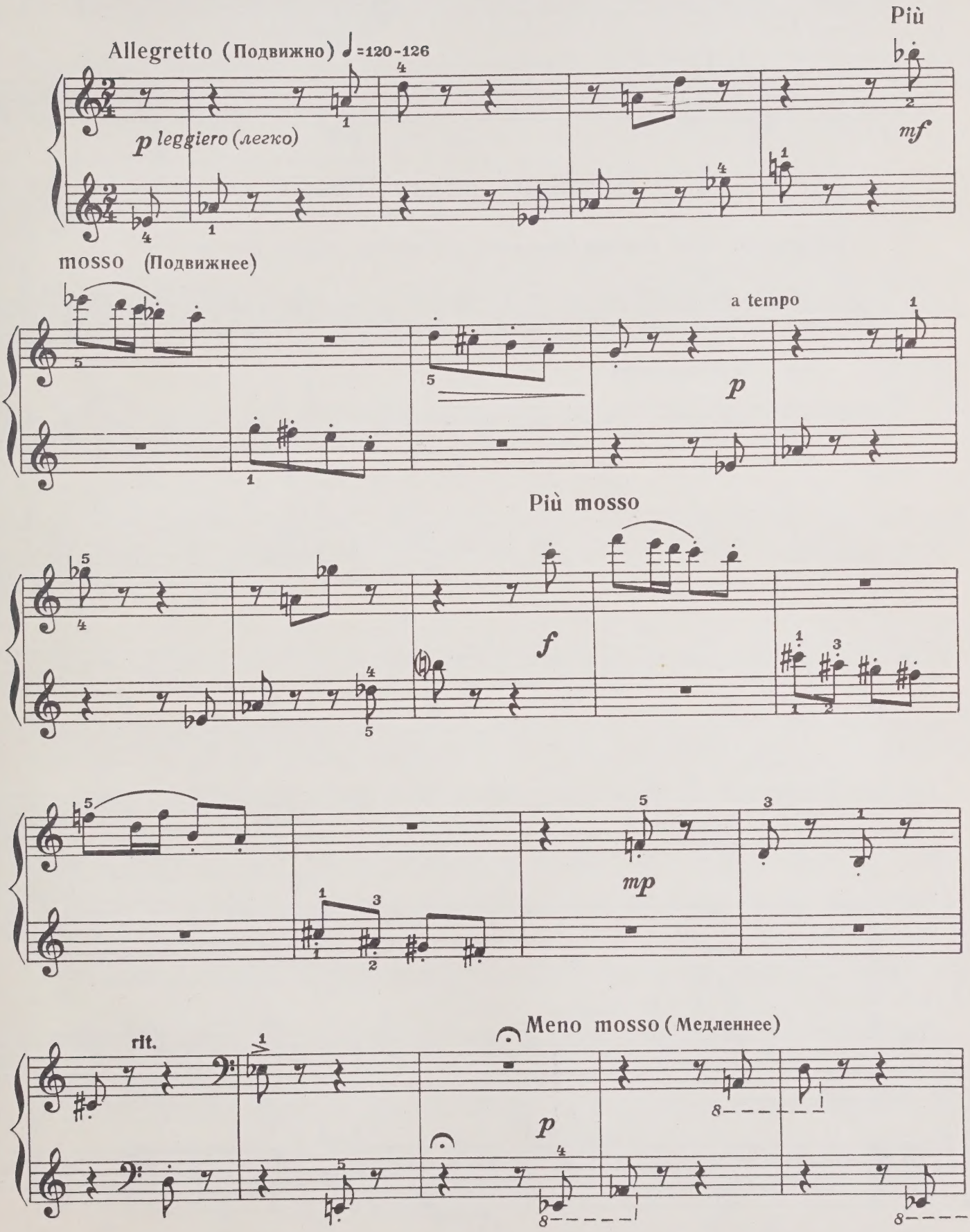

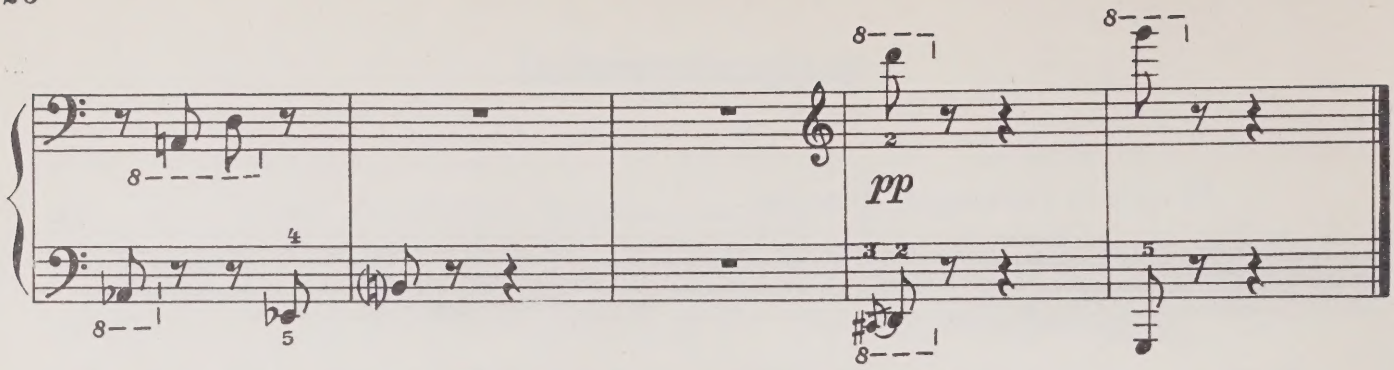

9. Бравый солдат Швейк

Allegretto, alla marcia (Подвижно в характере марша) ♩=72-76

mp giocoso (шутливо)

f risoluto

(решительно)

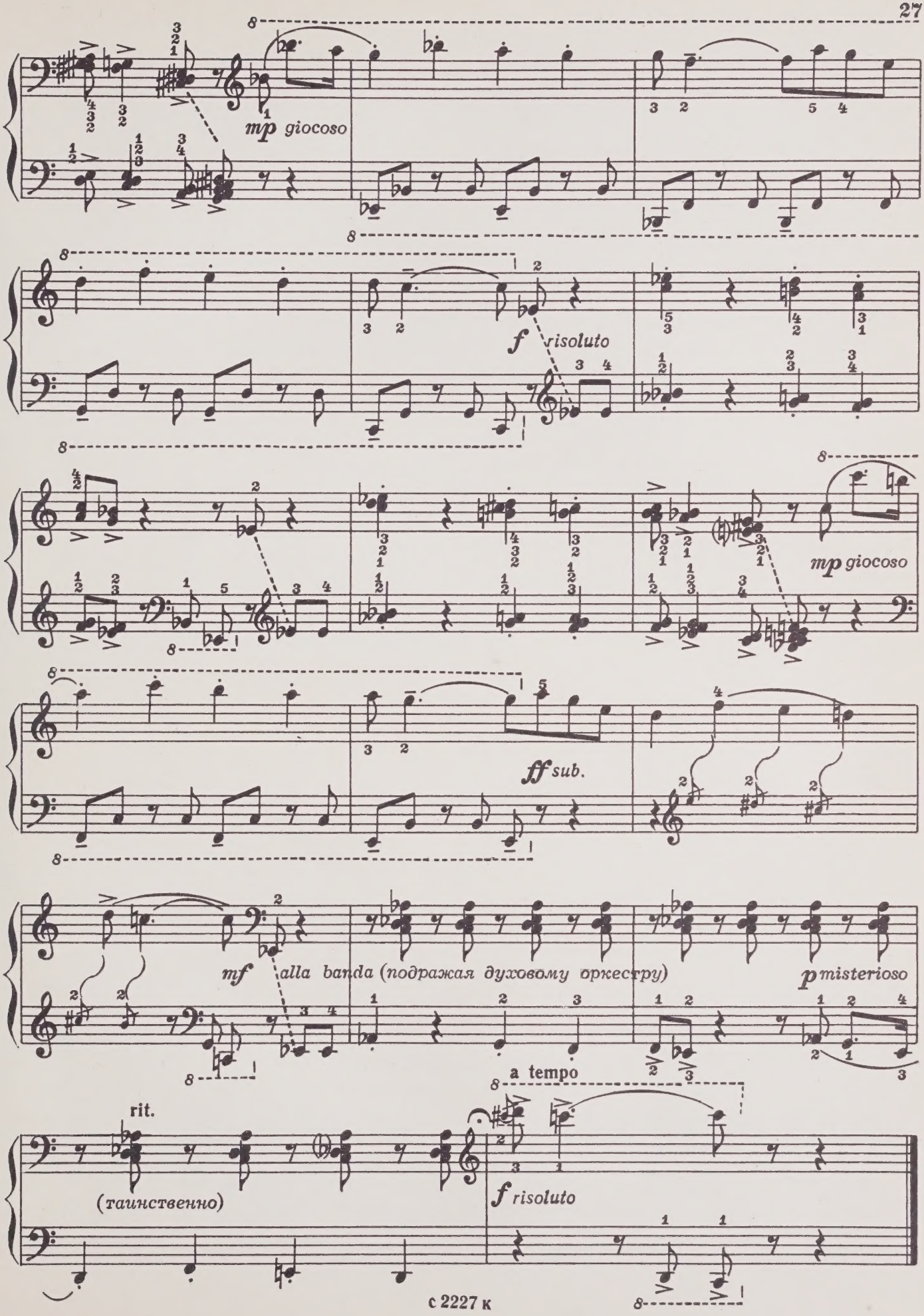
mp giocoso
f risoluto
mp giocoso
ff sub.
mf alla banda (подражая духовому оркестру)
p misterioso
a tempo
rit.
(таинственно)
f risoluto

СОДЕРЖАНИЕ

МОСКОВСКАЯ ПОЛЬКА 3

СЕВЕРНЫЕ НАПЕВЫ. Шесть пьес на коми народные темы . . 5

ТРИ ПЬЕСЫ ДЛЯ ЛЕВОЙ РУКИ:

1. Дуэт кларнета и фагота 11
2. Песня 11
3. Сонатина 12

РИСУНКИ КАРАНДАШОМ:

1. На зарядку 16
2. Былина 17
3. Взволнованный рассказ 18
4. Грустная сказка 20
5. Саша дразнит кошку 21
6. Деревенские музыканты 22
7. Колыбельная 24
8. Два муравья 25
9. Бравый солдат Швейк 26

Индекс 9—4—1

БЛОК ВЛАДИМИР МИХАЙЛОВИЧ
РИСУНКИ КАРАНДАШОМ

Редактор Ю. Челкаускас
Художник В. Вейцлер
Техн. редактор Л. Курасова

Лит. редактор А. Шмелева
Худож. редактор Г. Христиани
Корректор М. Ефименко

Подп. к печ. 11/I-1972 г. Форм. бум. 60×90 1/8. Печ. л. 3,5. Уч.-изд. л. 3,5.
Тираж 11 000 экз. Изд. № 2227. Т. п. 72 г. № 383. Зак. 1842. Цена 35 к. Бум. № 1.

Всесоюзное издательство «Советский композитор», Москва,
набережная Мориса Тореза, 30

Московская типография № 17 Главполиграфпрома Комитета по печати
при Совете Министров СССР, ул. Щипок, 18

35 к.

5-73

PLEASE DO NOT REMOVE
CARDS OR SLIPS FROM THIS POCKET

UNIVERSITY OF TORONTO LIBRARY

M
1380
B56R5

Blok, Vladimir Mikhailovich
[Risunki karandashom]

Music